

# OBSERVATOIRE DE LA FILIÈRE OVIN VIANDE EN OCCITANIE



**2022**

# SOMMAIRE



## La filière ovine

1. A l'échelle mondiale et européenne
2. A l'échelle nationale



## La filière ovine en Occitanie

1. La production ovine
2. Les données économiques
3. Les SIQO
4. La filière BIO
5. Les données technico-économiques





# LA FILIERE OVINE

A l'échelle mondiale et  
européenne



# Les chiffres clés de la production mondiale

## Cheptel, abattage et consommation de viande ovine dans le monde en 2021

Pays	Cheptel ovin total (millions de têtes)	Évolution 2021/20	Abattages (1 000 téc)	Poids carcasse moyen des agneaux (kg)	Conso. (1 000 téc)	Auto-suffisance	Conso. annuelle (kg/hab)
Chine*	173	+6 %	5 140	-	5 556	93 %	3,9
Australie	71	+11 %	716	25,1	237	302 %	9,2
Nouvelle-Zélande	26	=	439	19,3	34	1 291 %	6,7
Turquie	57	+6 %	396	-	395	100 %	4,7
Argentine	13	-10 %	58*	18,8*	57*	102 %*	1,3*
Royaume-Uni	15	+3 %	266	-	252	106 %	3,8
Uruguay	6*	-3 %	23	16,5	8	288 %	2,3

\* Données 2020.

Source GEB



Mondial et européen

National





# Les chiffres clés de la production européenne

## Cheptel, abattage et consommation de viande ovine dans l'UE en 2021

Pays	Cheptel reproducteur* (1 000 têtes)	Évolution 2021/20	Part brebis laitières	Abattages (1 000 téc)	Poids carcasse moyen des agneaux (kg)	Conso. (1 000 téc)	Auto-suffisance	Conso. annuelle (kg/hab)
Espagne	10 815	-2 %	21 %	120	12	75	161 %	1,6
Roumanie	8 918	-1 %	88 %	73	12	71	102 %	3,7
Grèce	5 698	-12 %	95 %	52	10	47	109 %	4,4
Italie	5 867	-4 %	78 %	41	8	59	69 %	1,0
France**	5 564	1 %	28 %	82	18	152	50 %	2,2
Irlande	2 699	+2 %	0 %	64	21	16	392 %	3,2
Portugal	1 623	-3 %	16 %	10	12	14	68 %	1,4
Bulgarie	1 053	-8 %	85 %	9	8	10	94 %	1,5
Allemagne	1 073	+1 %	1 %	25	20	53	47 %	0,6
<b>TOTAL UE 27</b>	<b>46 798</b>	<b>-3 %</b>	<b>50 %</b>	<b>517</b>	<b>14</b>	<b>598</b>	<b>86 %</b>	<b>1,3</b>

\* Cheptel de début d'année 2021 = cheptel de brebis et agnelles saillies recensées en décembre 2020.

\*\* Données ne prenant en compte que les **abattages contrôlés** et évolution du cheptel à prendre avec précaution car changement de méthodologie et d'échantillonnage entre 2020 et 2021.



Mondial et européen

National



Source : Eurostat et estimations GEB

# LA FILIERE OVINE

A l'échelle nationale







# Les chiffres clés de la production nationale

## Cheptel adulte français

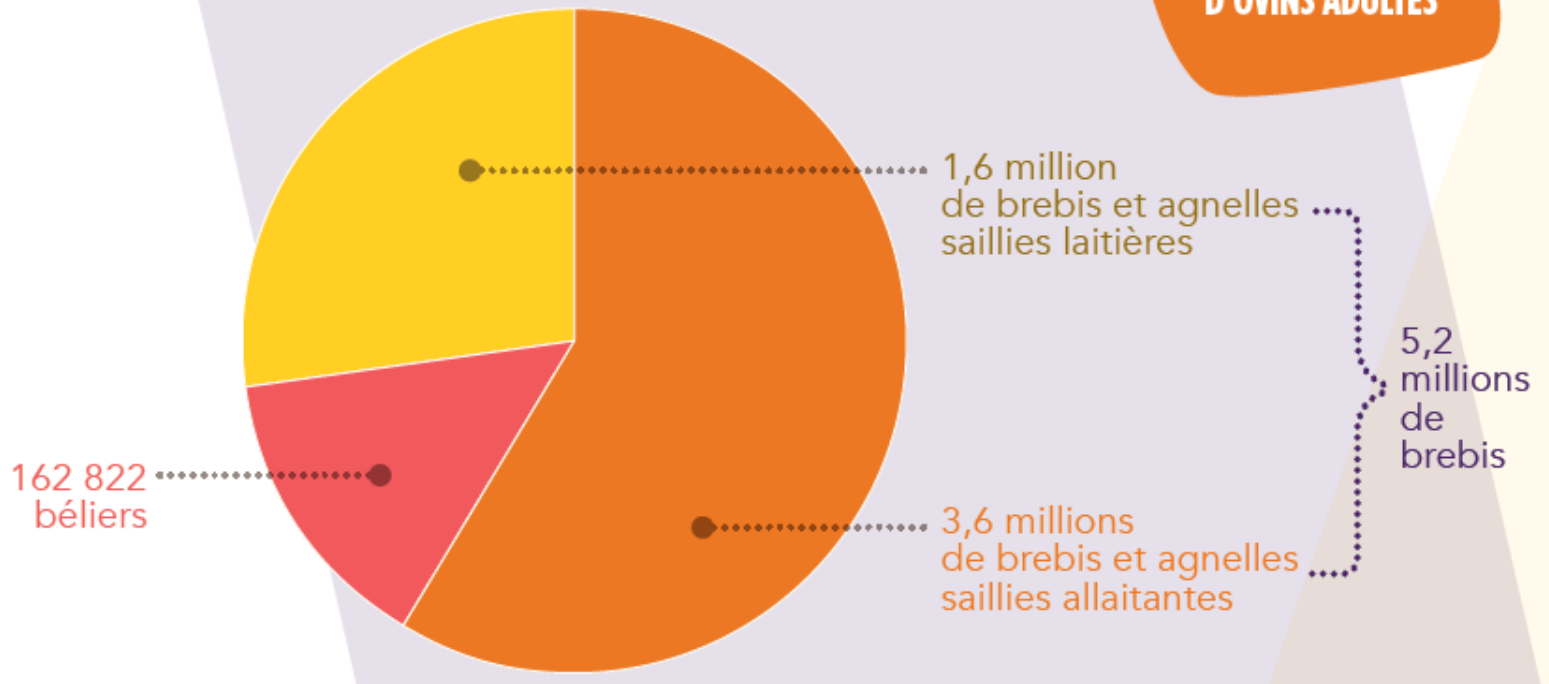
(Sources : SSP - Enquête cheptel de novembre 2021, BDNI et Races de France 2019)



 Cheptel laitier stable

 Cheptel allaitant en constante diminution

Source : INTERBEV – L'essentiel Ovin

# Les chiffres clés de la production nationale

## Filière ovine française

(Source : OVINFOS d'après recensement BDNI 2021, extraction juin 2022)

64 036 ÉLEVAGES  
détenteurs d'au moins 1 ovin

10% des élevages

6 542 élevages laitiers

59 910 élevages allaitants

94% des élevages

dont 17 764 élevages  
détenteurs de plus de 50 brebis



Mondial et européen

National



Source : INTERBEV – L'essentiel Ovin





## Répartition géographique du cheptel ovin en France

(Source : SSP - Enquête cheptel de novembre 2021)

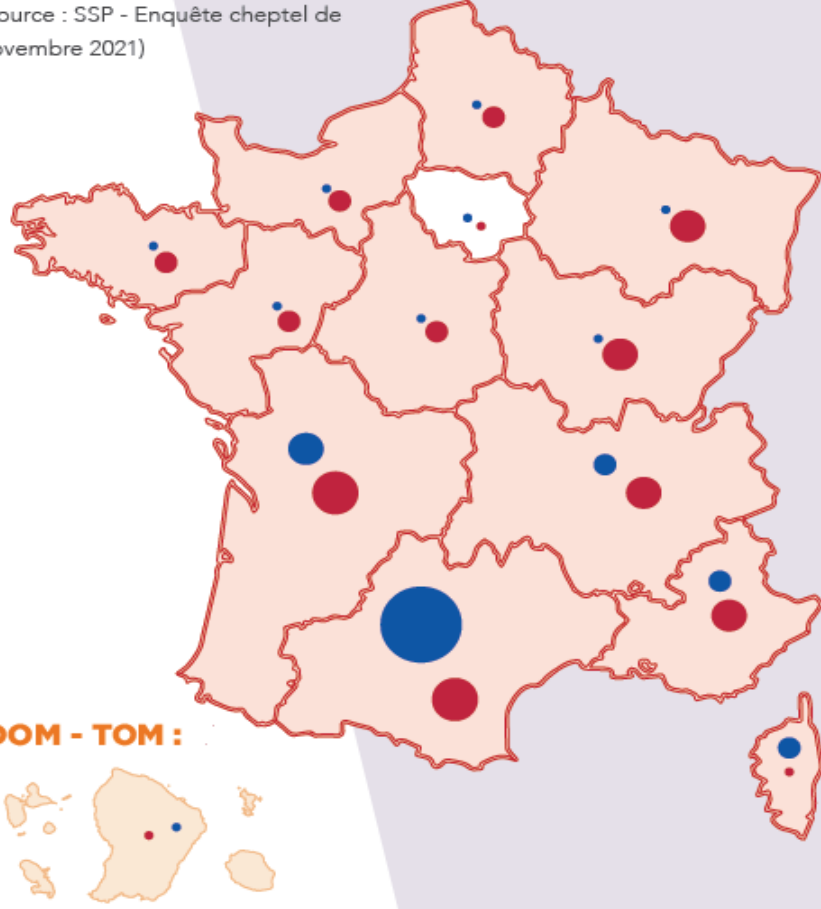

79 brebis en moyenne par exploitation.  
260 brebis en moyenne par exploitation d'au moins 50 brebis.

**Brebis et agnelles laitières saillies**

**Brebis et agnelles saillies allaitantes**

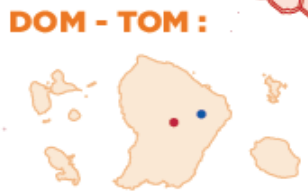
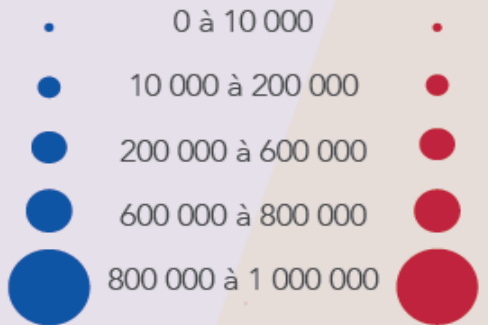

Source : INTERBEV – L'essentiel Ovin



Mondial et européen

National



# Les chiffres clés de la consommation nationale

## Abattage, import/export

(Sources : GEB – Institut de l'Élevage d'après Douanes Françaises & le SSP 2020)

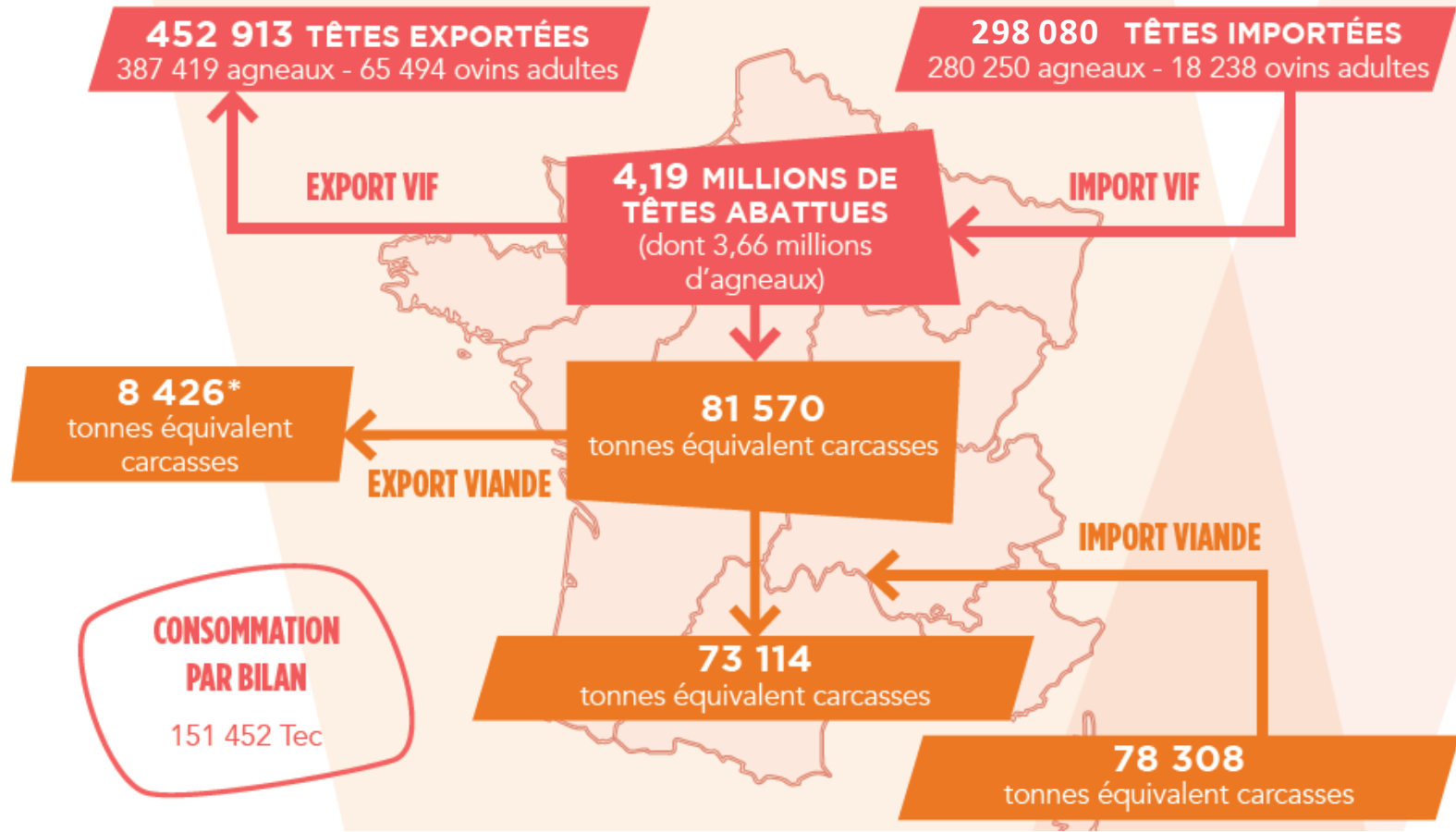

Source : INTERBEV – L'essentiel Ovin



Mondial et européen

National





# Les chiffres clés de la consommation nationale

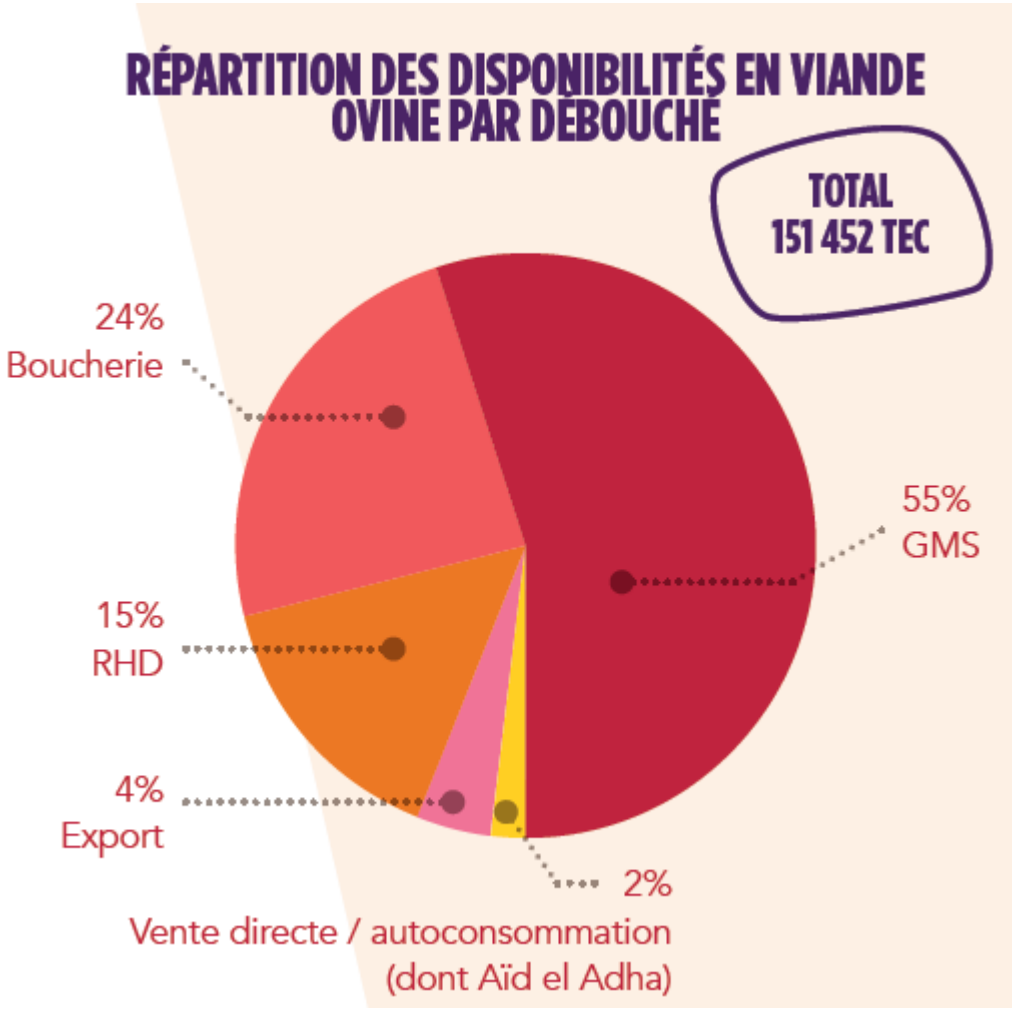

⇒ 2/3 de la viande ovine consommée est achetée dans le circuit de la grande distribution

⇒ Acheteurs principaux : Ménages âgés

⇒ Consommation saisonnière

Source : INTERBEV – L'essentiel Ovin

# Les chiffres clés de la consommation nationale

## Origine de la viande ovine consommée en France

(Source : d'après Agreste et les Douanes françaises 2021)

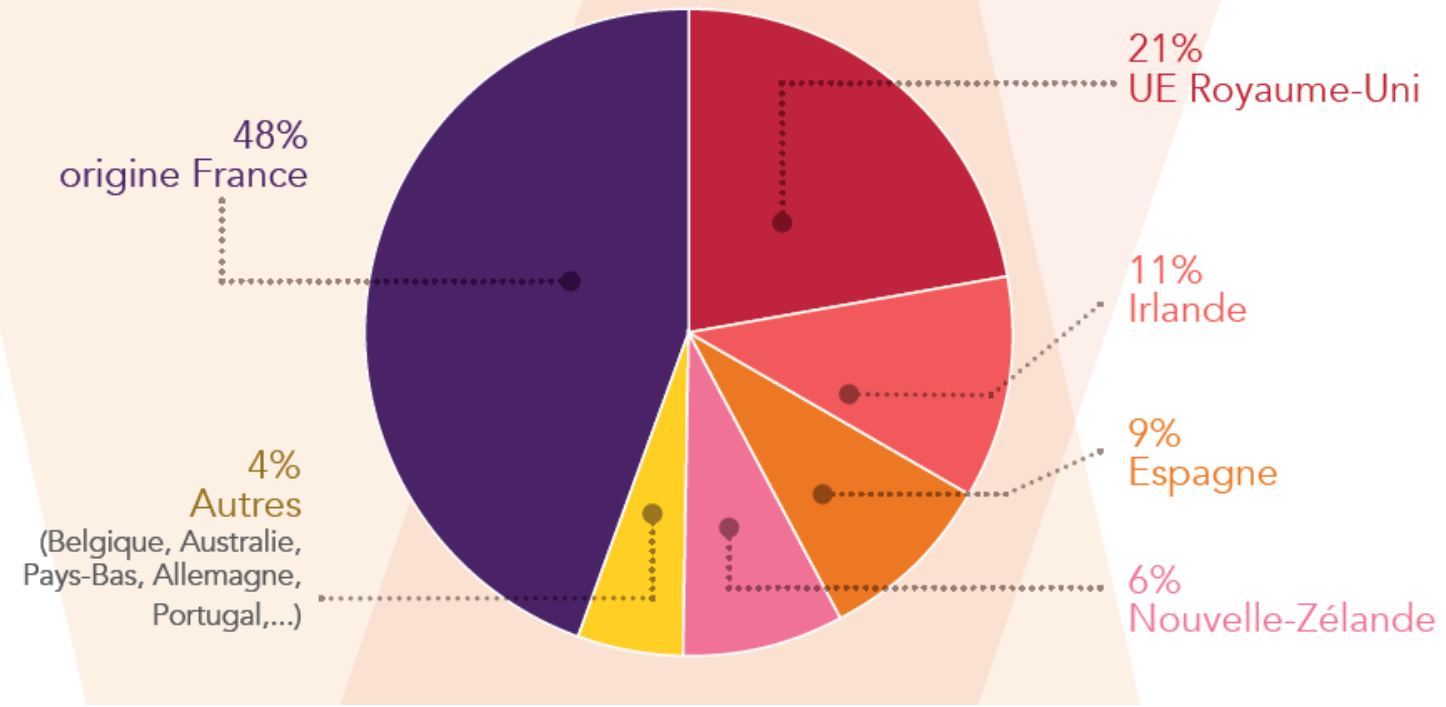

⇒ La France importe plus de la moitié de la viande qu'elle consomme.

Source : INTERBEV – L'essentiel Ovin

## Répartition des abattages français par catégories d'ovins

(Sources : Estimations GEB-Institut de l'Élevage d'après SSP, Douanes françaises, Fil Rouge, Agno'Interpro, enquêtes 2017)

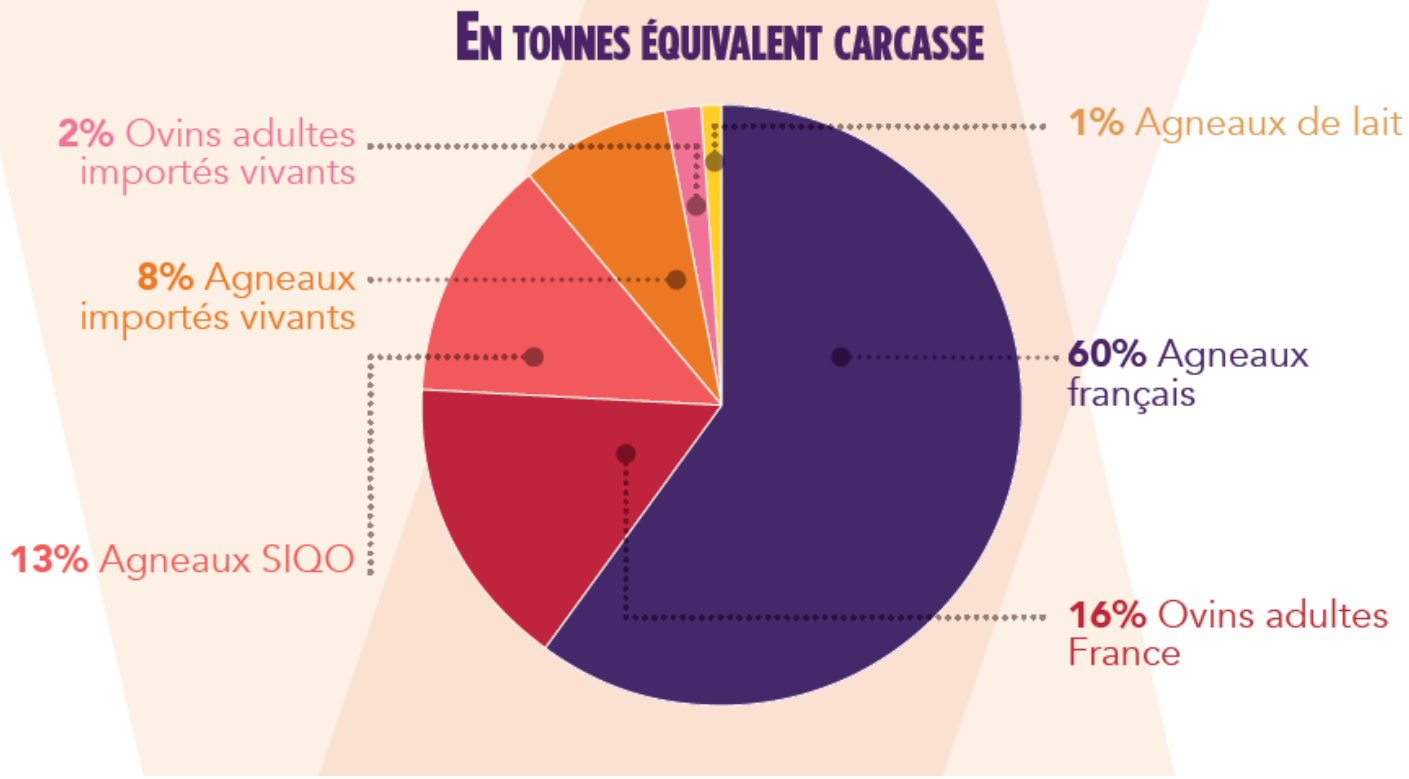

Source : INTERBEV – L'essentiel Ovin

## Importations de viande ovine (1 000 TEC\*)

Provenance	Viande congelée		Viande fraîche et réfrigérée		TOTAL	Évolution 2021 / 20
	avec os	sans os	avec os	sans os		
Irlande	0,3	1,5	12,4	2,9	17,1	-11 %
Espagne	0,5	1,2	12,1	0,2	14,0	+27 %
<b>TOTAL UE-27</b>	<b>1,6</b>	<b>3,9</b>	<b>26,8</b>	<b>3,8</b>	<b>36,1</b>	<b>-1 %</b>
Nouvelle-Zélande	3,2	0,7	4,2	1,4	9,5	-6 %
Royaume-Uni	0,9	0,5	29,8**	0,6	31,8	-5 %
<b>TOTAL Pays Tiers</b>	<b>4,6</b>	<b>1,5</b>	<b>34,9</b>	<b>2,0</b>	<b>43,0</b>	<b>x4</b>
<b>TOTAL</b>	<b>6,2</b>	<b>5,4</b>	<b>61,6**</b>	<b>5,8</b>	<b>79,0**</b>	<b>-4 %</b>

\* Coefficient carcasse utilisé = 1,3 pour les viandes désossées.

\*\* Estimation sans réexport de viande ovine britannique par la France.

Source : Douanes françaises - 2021



Mondial et européen

National





## Exportations de viande ovine (1 000 TEC\*)

Destination	Viande congelée		Viande fraîche et réfrigérée		TOTAL	Évolution 2021 / 20
	avec os	sans os	avec os	sans os		
Italie	0	0	3,3*	0	3,4	+9 %
Belgique	0	0	0,9*	0,4	1,4	+50 %
Royaume-Uni	0	0,2	0,0	0,1	0,3	-26 %
Allemagne	0	0	0,3*	0	0,4	+47 %
<b>TOTAL UE-27</b>	<b>0,9</b>	<b>0,4</b>	<b>6,9*</b>	<b>0,7</b>	<b>8,9</b>	<b>+38 %</b>
<b>TOTAL Pays Tiers</b>	<b>0,2</b>	<b>0,2</b>	<b>0,4</b>	<b>0,2</b>	<b>1,1</b>	<b>x2</b>
<b>TOTAL</b>	<b>1,1</b>	<b>0,6</b>	<b>7,3*</b>	<b>0,9</b>	<b>10,0</b>	<b>+43 %</b>

\* Coefficient carcasse utilisé = 1,3 pour les viandes désossées.

Source : Douanes françaises - 2021



Mondial et européen

National



## Importations françaises d'ovins vivants

Provenance	Agneaux (1 000 têtes)		Ovins de réforme (1 000 têtes)	
	2020	2021	2020	2021
Espagne	139	219	14,0	17,8
Pays-Bas	45	40	0,9	0,5
Royaume-Uni	0	0	0,3	0
Roumanie	6	7	0	0
Irlande	6	6	0	0
Allemagne	6	3	0	0
Hongrie	5	2	0	0
Belgique	0	0	0	0
<b>TOTAL</b>	<b>213</b>	<b>277</b>	<b>15,2</b>	<b>18,2</b>

Source : Douanes françaises - 2021



Mondial et européen

National



## Exportations françaises d'ovins vivants

Destination	Agneaux (1 000 têtes)		Ovins de réforme (1 000 têtes)	
	2020	2021	2020	2021
Espagne	305	302	15	14
Italie	46	73	39	32
Israël	6	0	0	0
Grèce	2	8	2	0
Pologne	0	2	6	4
Allemagne	6	0	1	1
Pays-Bas	0	0	1	9
Jordanie	0	0	13	0
<b>TOTAL</b>	<b>374</b>	<b>387</b>	<b>83</b>	<b>67</b>

Source : Douanes françaises - 2021



Mondial et européen

National

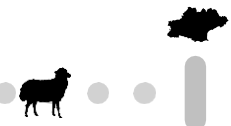

# Les chiffres clés de la consommation nationale

## EVOLUTION DE LA CONSOMMATION DE VIANDE OVINE



### Les ventes d'agneau diminuent du fait d'un disponible en recul ...

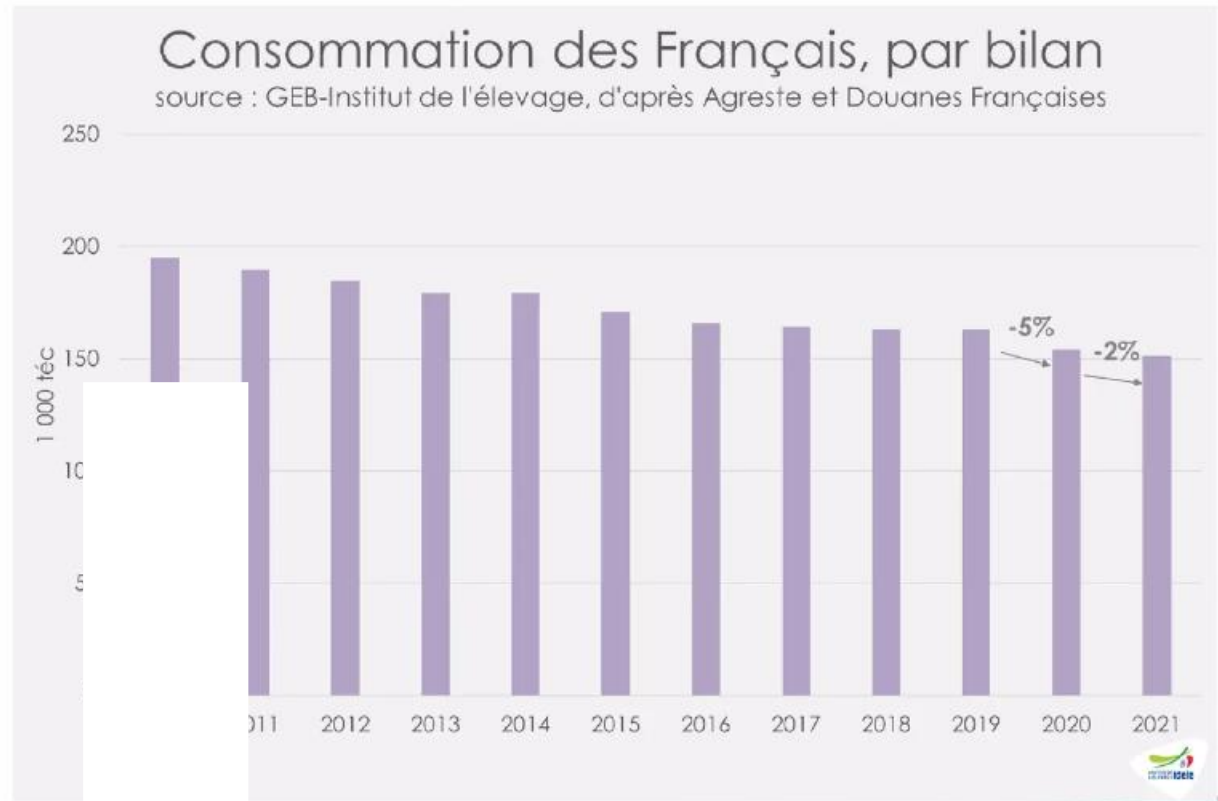

Entre 2000 et 2021, la consommation par bilan a **reculé de -22%**.



12/05/2022

2

Source : IDELE



Mondial et européen

National





## Les achats en distribution\* baissent depuis 20 ans (panel Kantar)



### Achats d'agneau par les ménages français

source : GEB-Institut de l'élevage, d'après Kantar WorldPanel



©Rosino

\*estimation sans le réexport

\*hors RHD ou viande ovine présente dans les plats préparés

# La filière nationale ovine sous SIQO

## La commercialisation sous SIQO

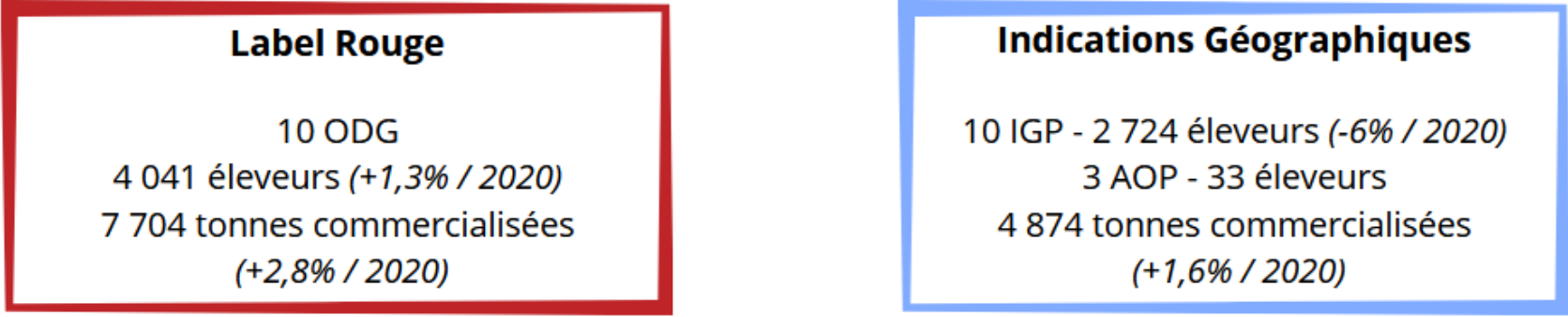

	LR seul	LR+IGP	IGP seule	AOP	Bio	Conventionnel	Total
Nombre d'agneaux labélisés	296787	144838	142145	3852	118542	2993836	3700000

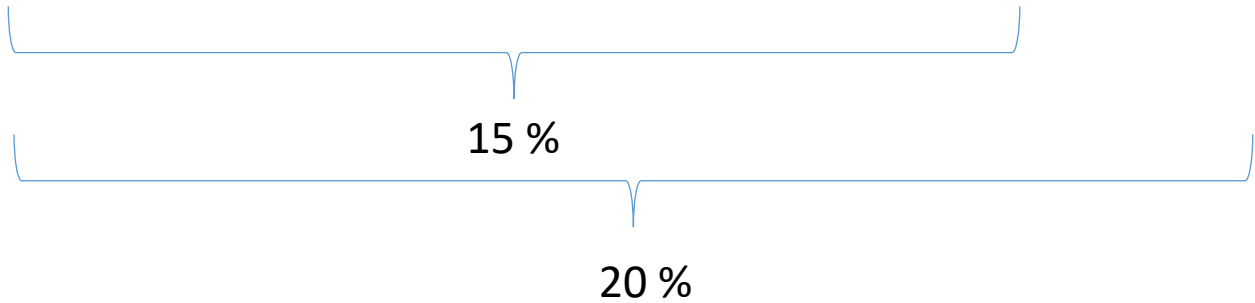

Source : AG Fil Rouge



## La commercialisation sous SIQO

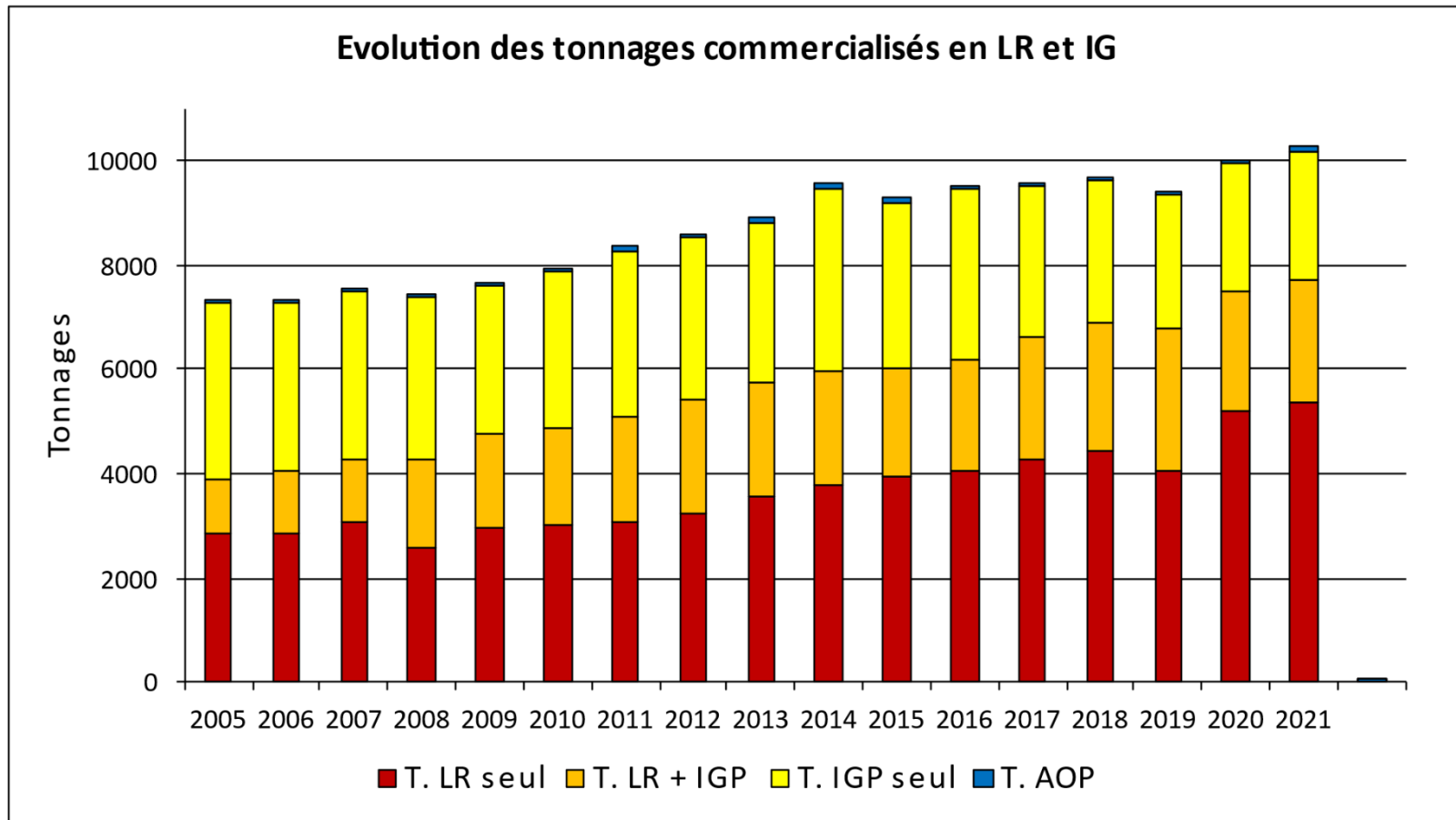

Source : AG Fil Rouge

## La commercialisation sous SIQO

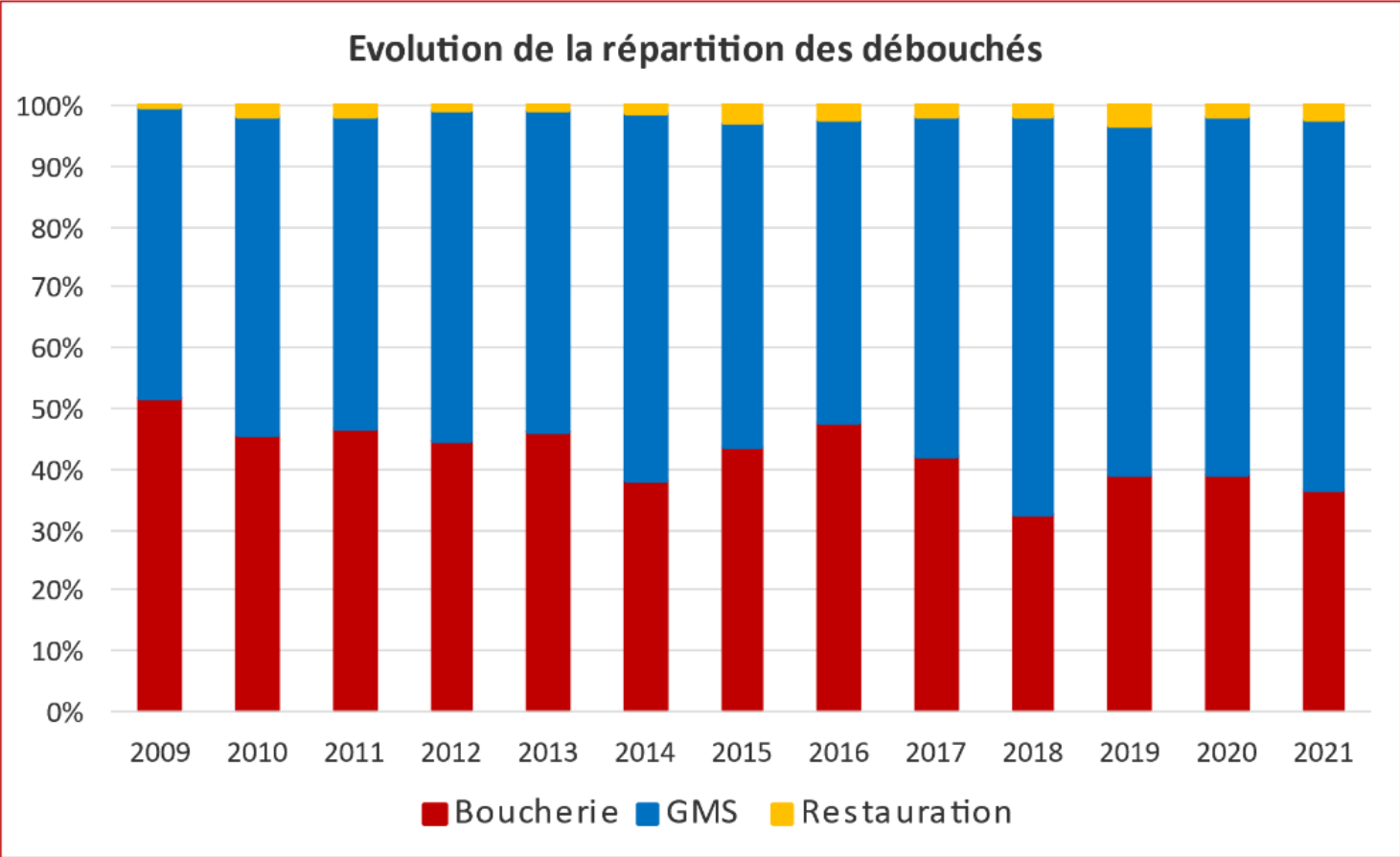

Source : AG Fil Rouge





# LA FILIERE OVINE EN OCCITANIE

La production ovine sur le territoire



# Les chiffres clés de la production régionale

## La filière Ovins Allaitants

3 512 exploitations  
(troupeaux de plus de 50 têtes)

1 962 exploitations spécialisées ovins  
(ayant déclaré comme seuls animaux des ovins)

⇒ 56% des exploitations

719 586 brebis nourrices

⇒ 21% du cheptel national

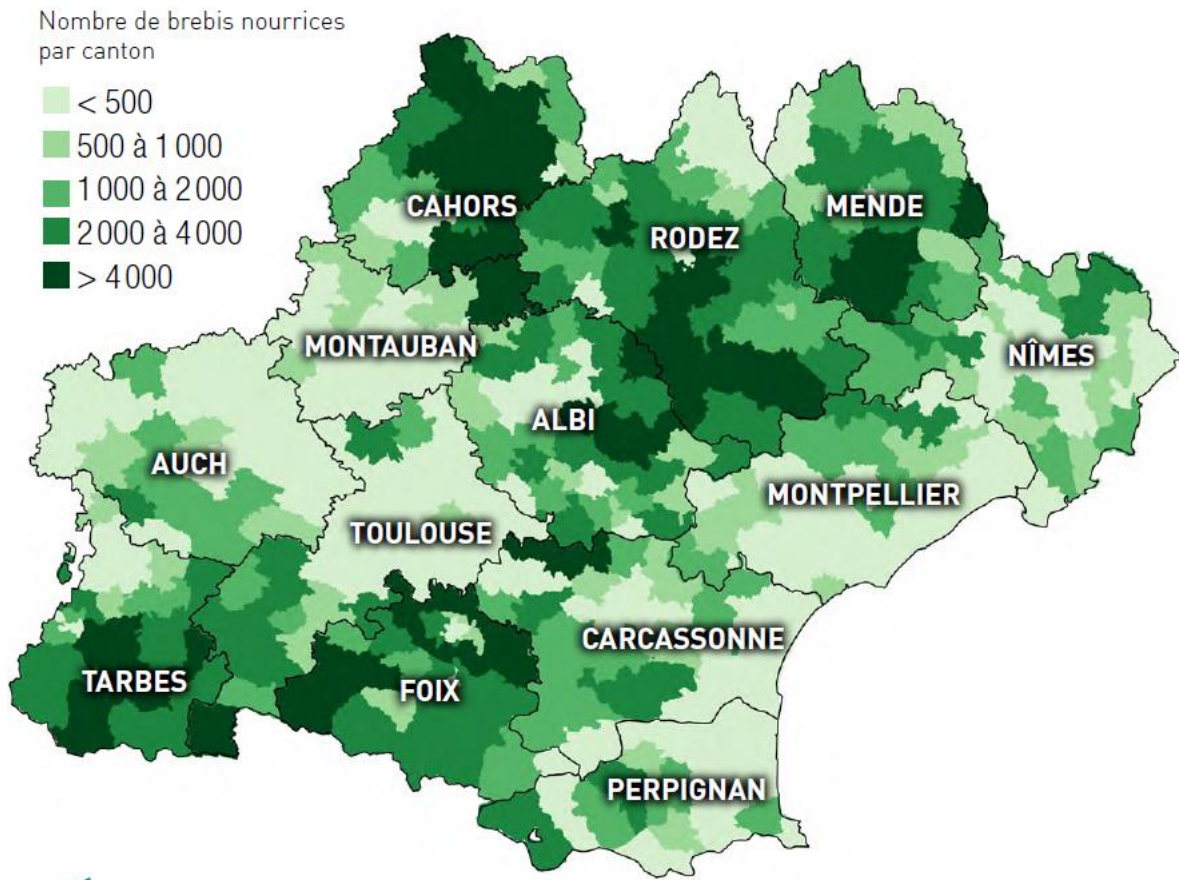

RÉPARTITION DES BREBIS NOURRICES (Source : BDNI 2018)

Source : Agriscope 2021



## La filière Ovins Lait

1 972 exploitations  
(troupeaux de plus de 50 têtes)

794 122 brebis laitières  
⇒ 60% du cheptel national

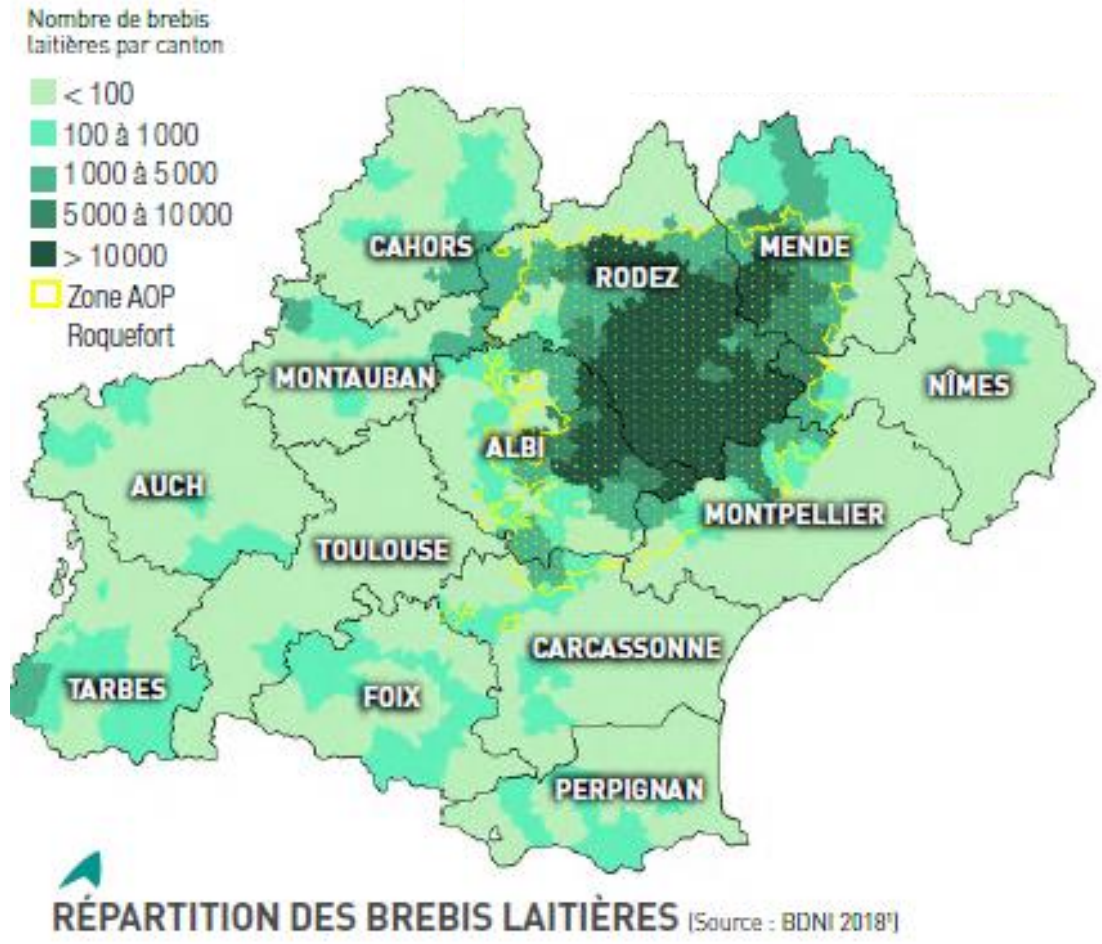

Source : Agriscope 2021

**La filière Engraisseur**

⇒ 335 exploitations

⇒ 678 917 agneaux engraisés

Répartition des agneaux engraisés en Occitanie

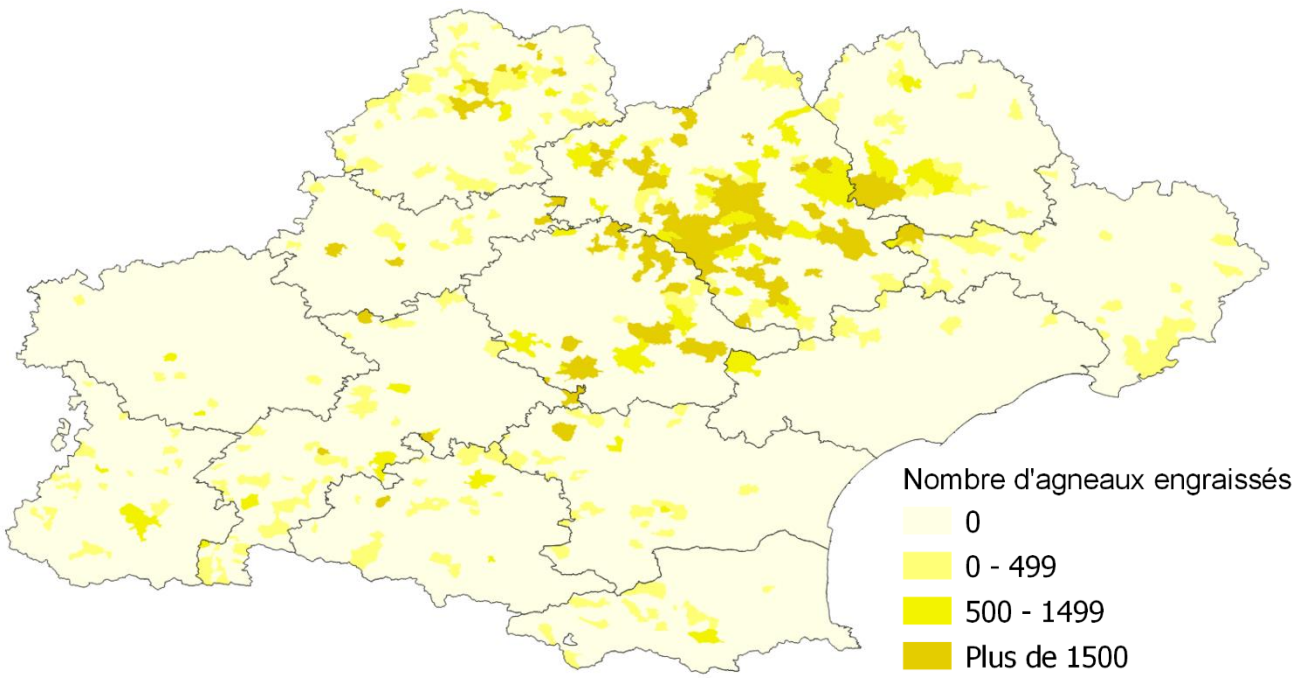

Source : BDNI, GIE Elevage Occitanie



## Répartition des abattoirs ovins sur le territoire

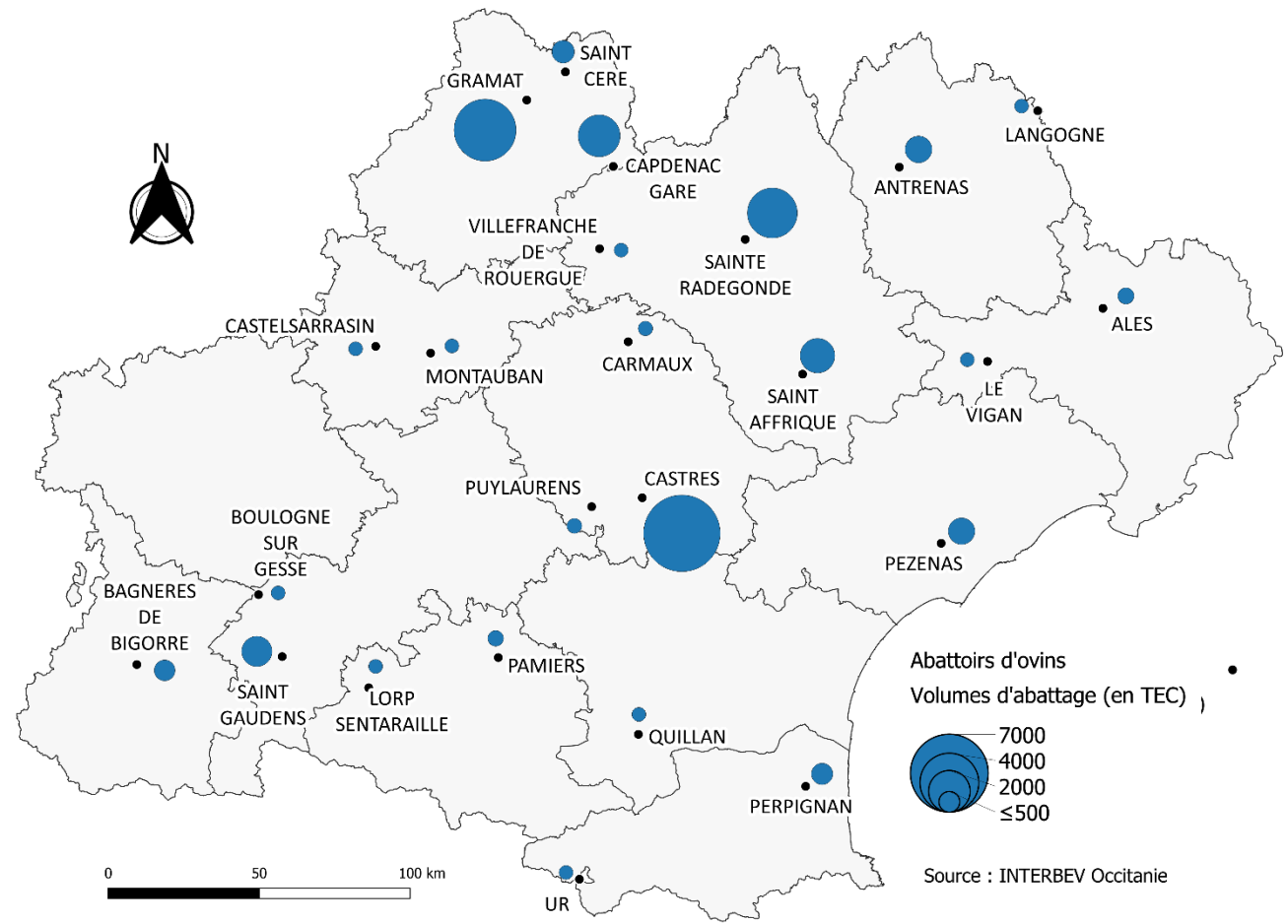

Source : Interbev

# Les chiffres clés des exploitations régionales

## Evolution des exploitations

Evolution du nombre d'exploitations et d'exploitants en Occitanie depuis 2016

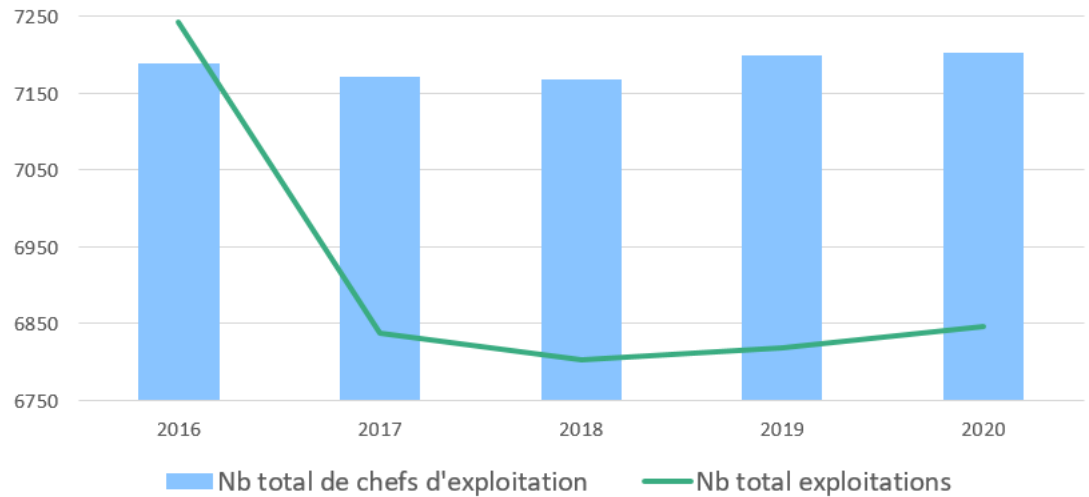

Données sur les élevages ovins et caprins dont 9% sont des élevages caprins.

Evolution des installations et des cessions d'activité des chefs d'exploitations en Occitanie depuis 2016

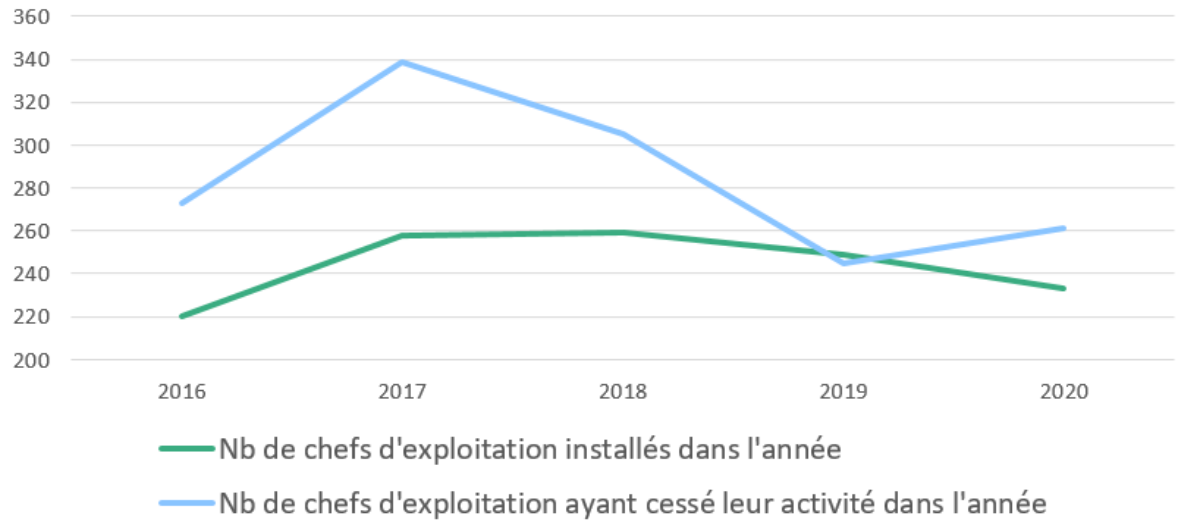

Données sur les élevages ovins et caprins dont 9% sont des élevages caprins.

Source : MSA

## Evolution des chefs d'exploitations

Evolution du nombre de chefs d'exploitations de plus de 55 ans et du nombre de chefs d'exploitations total en Occitanie depuis 2016

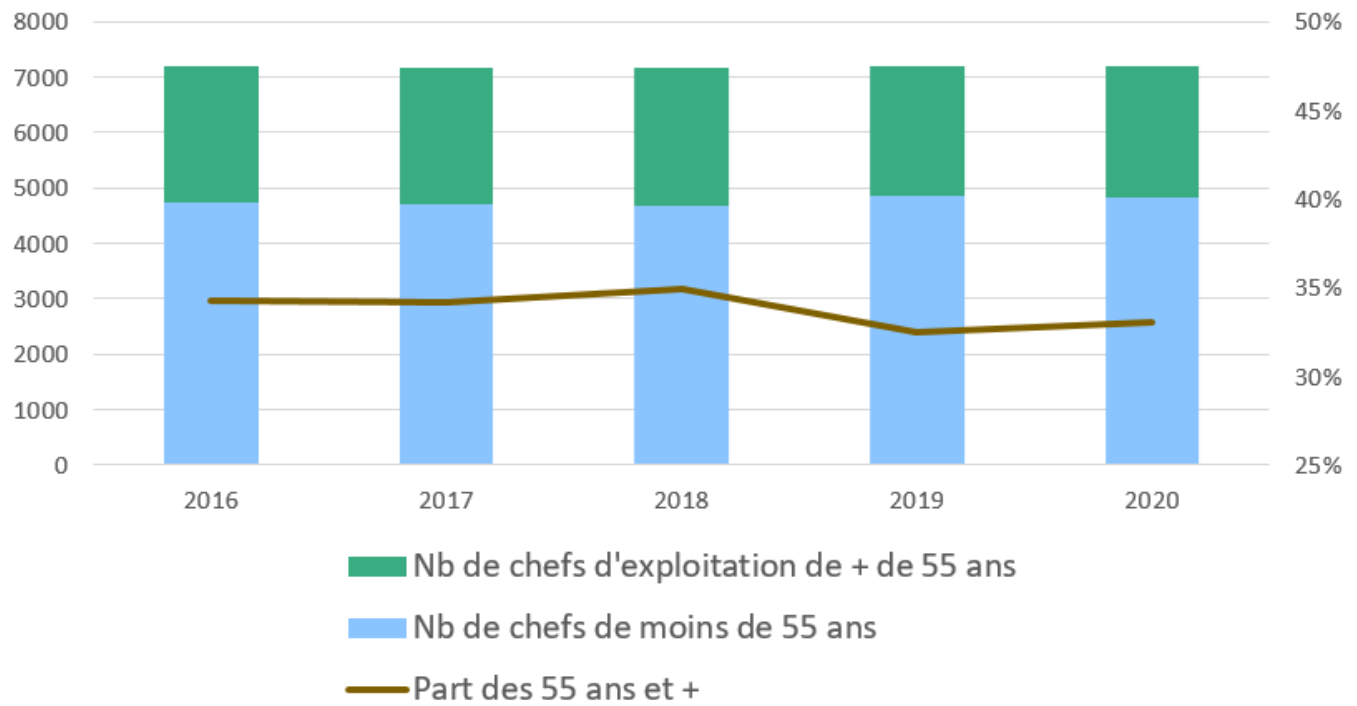

Données sur les élevages ovins et caprins dont 9% sont des élevages caprins.

Source : MSA

## Une production pourvoyeuse d'emplois

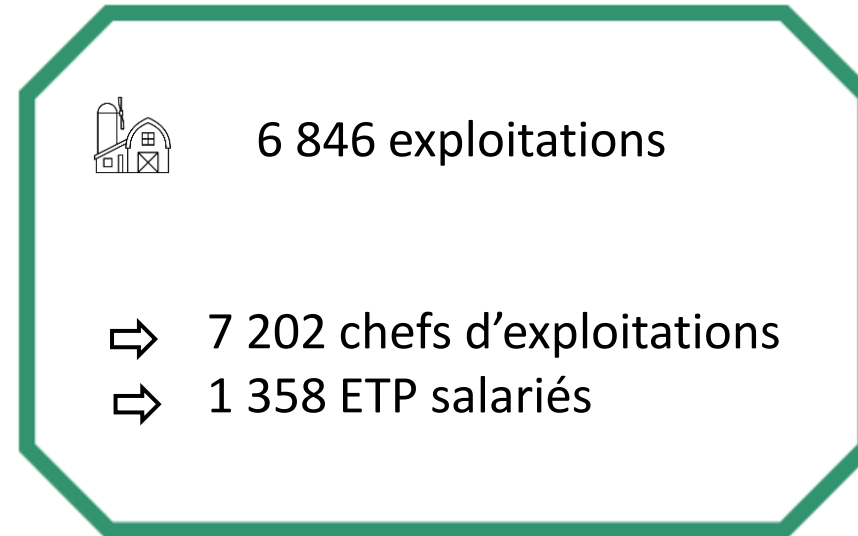

*Données sur les élevages ovins et caprins dont 9% sont des élevages caprins.*

Source : MSA



Production

Economie

SIQO

Bio

Technico-économique

## La pratique du pastoralisme en Occitanie

**Pastoralisme** : Ensemble des activités d'élevage valorisant par un **pâturage extensif** les ressources fourragères spontanées des **espaces naturels** pour assurer tout ou partie de l'alimentation des animaux.

**Surface pastorale** : surface qui offre une **ressource fourragère spontanée**, non cultivée, généralement de par ses caractéristiques topopédologiques.

**Elevage pastoral** : élevage dont une part significative des surfaces valorisées par son troupeau est constituée de **surfaces pastorales**.

Surfaces valorisées par les élevages herbivores en Occitanie

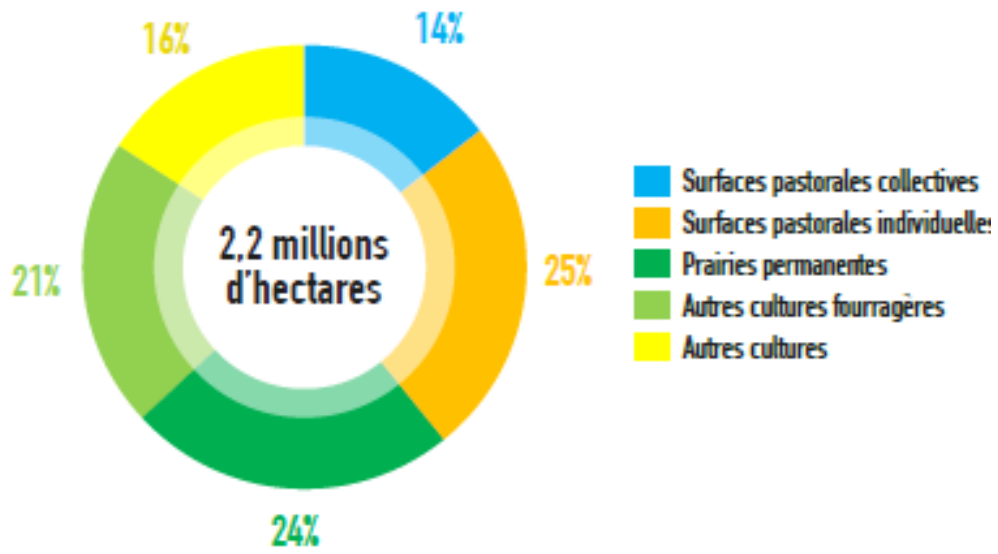

### Le cheptel

960 élevages pastoraux ovins viande  
382 200 brebis allaitantes en élevage pastoraux  
⇒ 49% du cheptel régional

Source : Pastoscopie 2022



## Les enjeux du pastoralisme en Occitanie



### Emplois dans des régions difficiles

- ⇒ 6180 éleveurs
- ⇒ 380 aidants familiaux
- ⇒ 610 ETP salariés
- ⇒ 250 bergers en estive

*Données des élevages herbivores d'Occitanie.*



**Entretien des paysages** et maintien des milieux ouverts riches en biodiversité.



### Maintien des surfaces et de la végétation.

A l'origine de végétations emblématiques, à hautes valeurs naturelles et patrimoniales, reconnues pour leur richesse.



**Prévention des incendies.**



### Parcs Nationaux occitans, Parcs Naturels Régionaux et périmètres UNESCO

- ⇒ 62 % de la surface pastorale régionale



### Patrimoine mondial de l'UNESCO

- ⇒ Paysage culturel pastoral, Pyrénées-Mont Perdu
- ⇒ Paysage culturel de l'agro-pastoralisme, les Causses et les Cévennes.

Source : Pastoscopie 2022



Production

Economie

SIQO

Bio

Technico-économique

# Pastoralisme et transhumance

## Carte des surfaces pastorales d'Occitanie

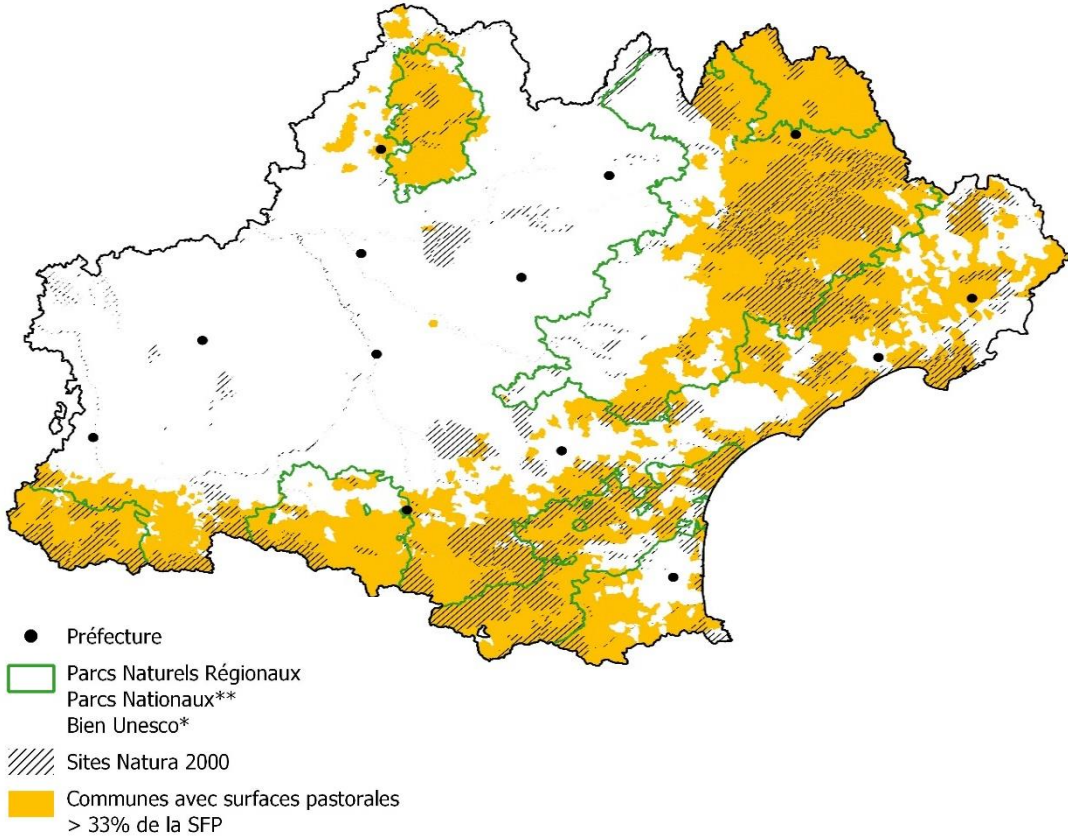

Source : CRAO



Production



Economie

SIQO

Bio

Technico-économique

## La transhumance

**Transhumance** : déplacement, à certaines saisons, de grands troupeaux d'ovins, de bovins, de caprins et d'équins, sur des distances plus ou moins longues. (*transhumance-patrimoine.fr*)



En cours de reconnaissance au patrimoine mondial de l'UNESCO.

Inscrite au Patrimoine Culturel Immatériel français.

### Elevages transhumants

⇒ 316 élevages transhumants purs

⇒ 379 élevages pastoraux et transhumants

### LES FLUX DE TRANSHUMANCE DES TROUPEAUX OCCITANS

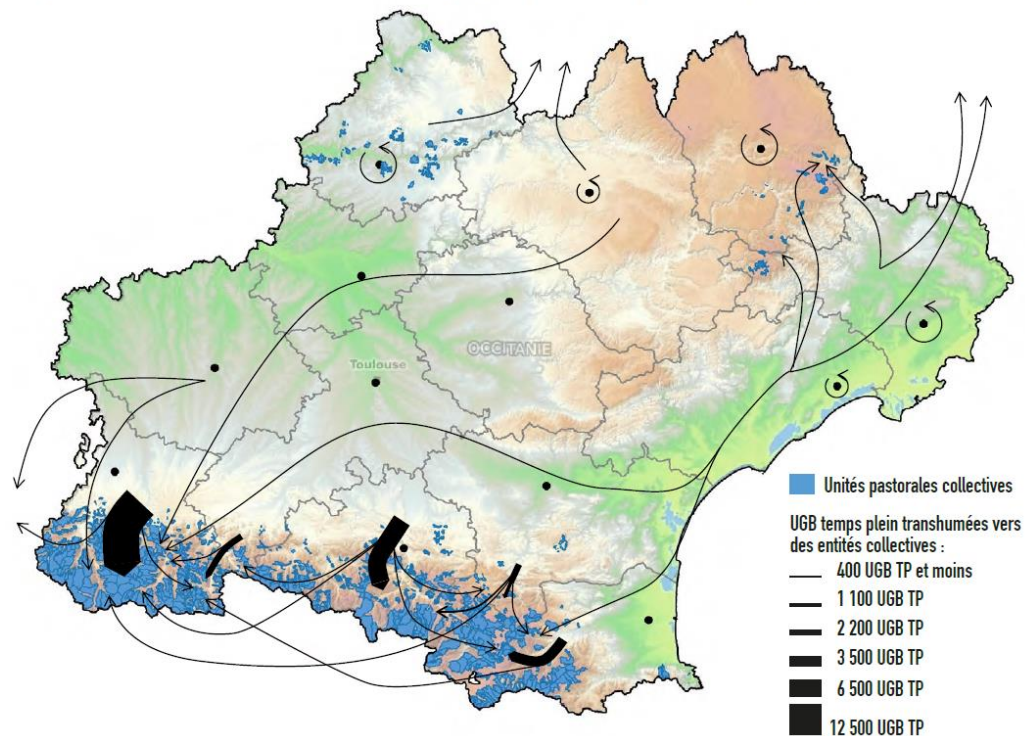

Sources : ©IGN, ASP, BDNI, service pastoralisme CRA Occitanie, traitement service pastoralisme CRA Occitanie

Cette carte illustre les flux de transhumances de tous les troupeaux d'herbivores d'Occitanie.

Source : Pastoscopie 2022



Production

Economie

SIQO

Bio

Technico-économique

# Une production organisée

## Une production organisée en Organisations de Producteurs

Nombre d'adhérents par OP en Occitanie

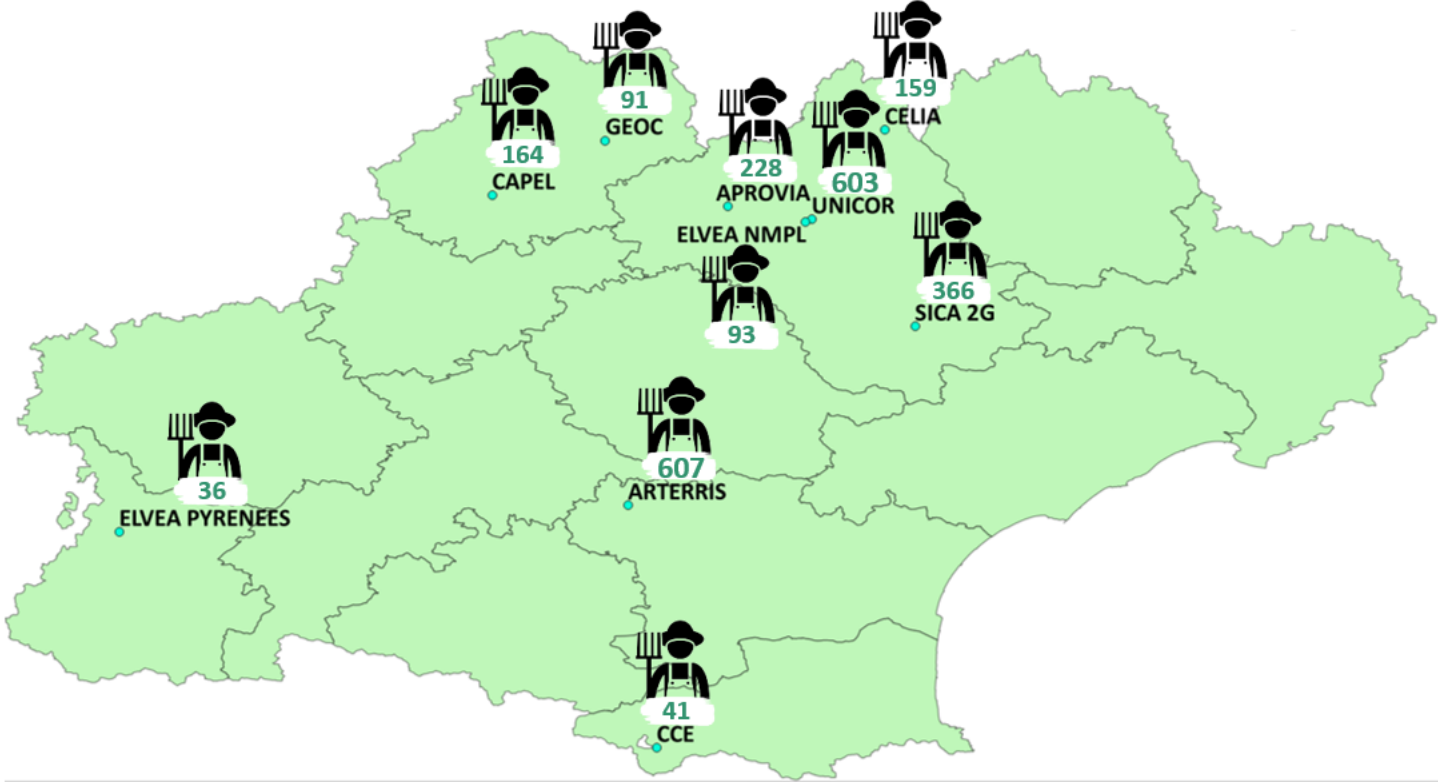

Le nombre d'adhérents comprend les adhérents Ovin Viande, Ovin Lait et les Engraisseurs.



Production

Economie

SIQO

Bio

Technico-économique



## Les adhérents des Organisations de Producteurs

Répartition des adhérents par type de structure commerciale au 1<sup>er</sup> janvier 2022

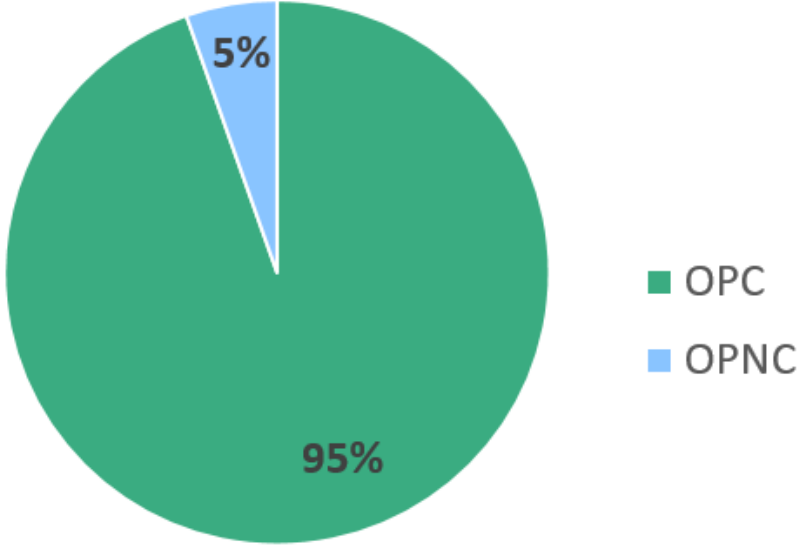

47% des éleveurs d’ovins d’Occitanie sont adhérents à une OP

Ces éleveurs détiennent 646 000 brebis  
→ 90 % du cheptel régional est associé à une coopérative

Source : LCA Occitanie



Production



Economie

SIQO

Bio

Technico-économique

## Les adhérents des Organisations de Producteurs

Evolution du nombre d'adhérents en OP de 2017 à 2021 selon la catégorie d'élevage

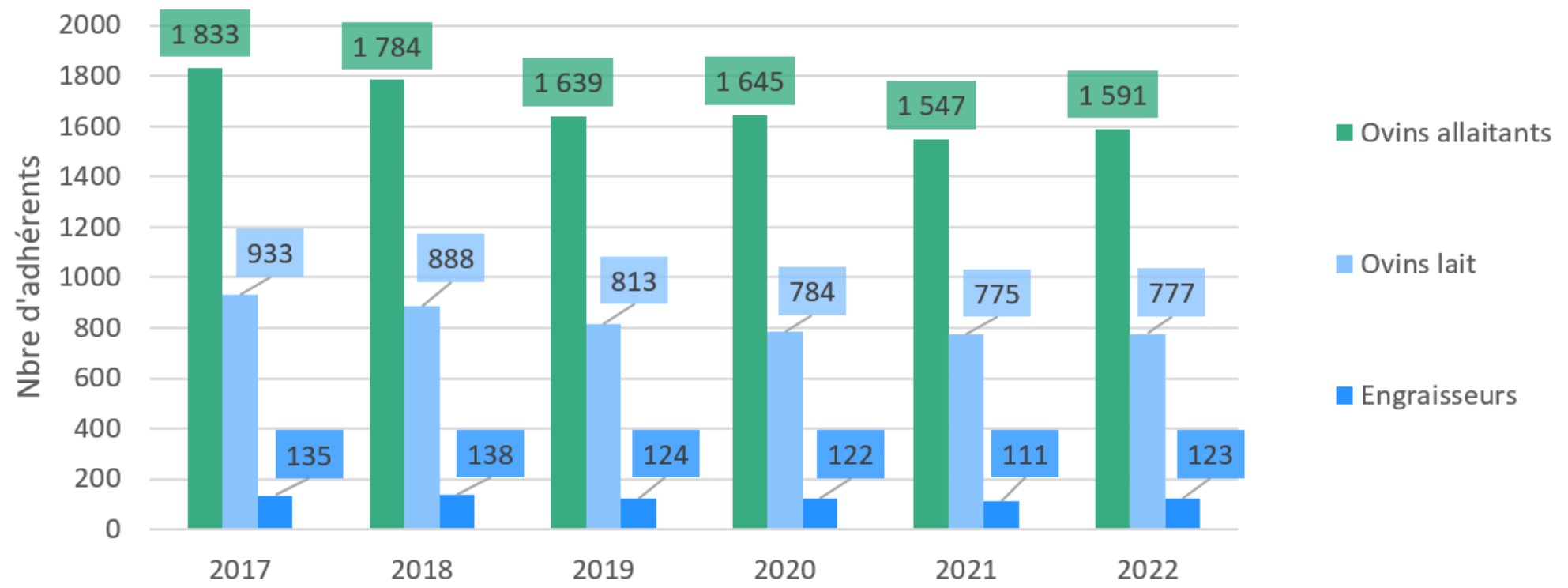

Source : LCA Occitanie, GIE Elevage Occitanie

## Les adhérents Ovin Viande

Répartition régionale des éleveurs ovins allaitants adhérents à une OP

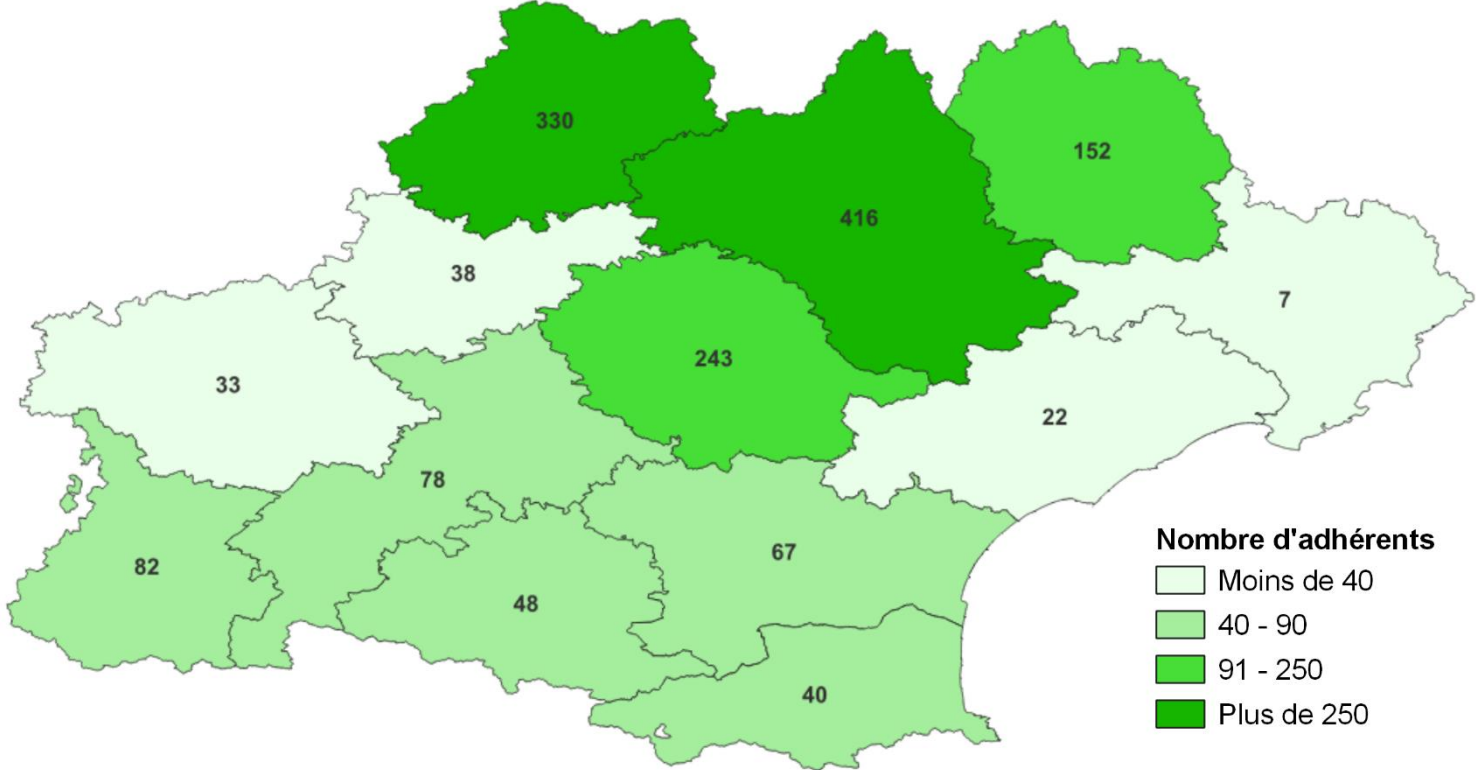

Source : GIE Elevage Occitanie

## Les adhérents Ovin Viande

Taux de pénétration des adhésions à une OP chez les éleveurs ovins allaitants

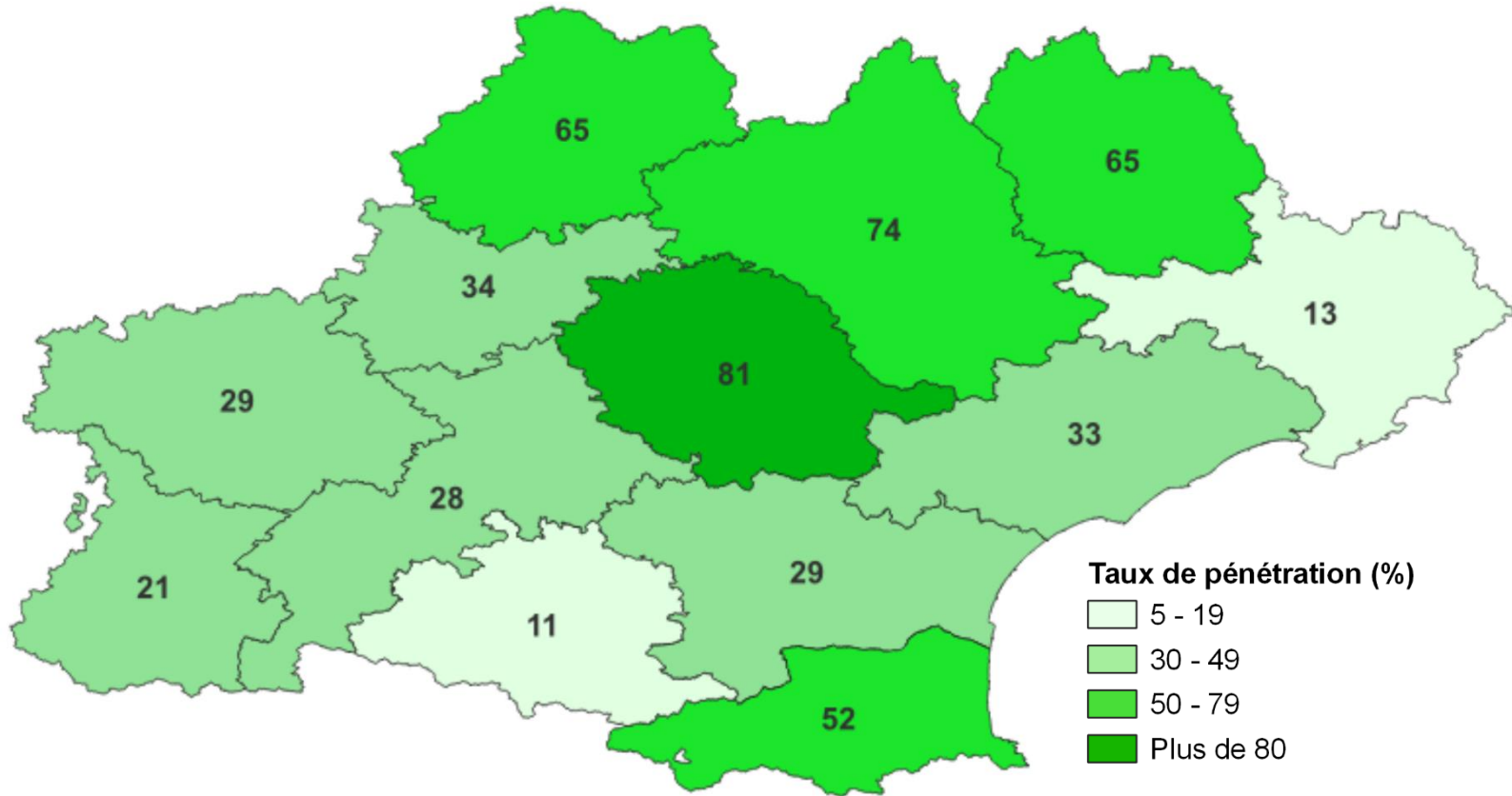

Source : GIE Elevage Occitanie



## Les adhérents Ovin Lait

Répartition régionale des éleveurs ovins lait adhérents à une OP

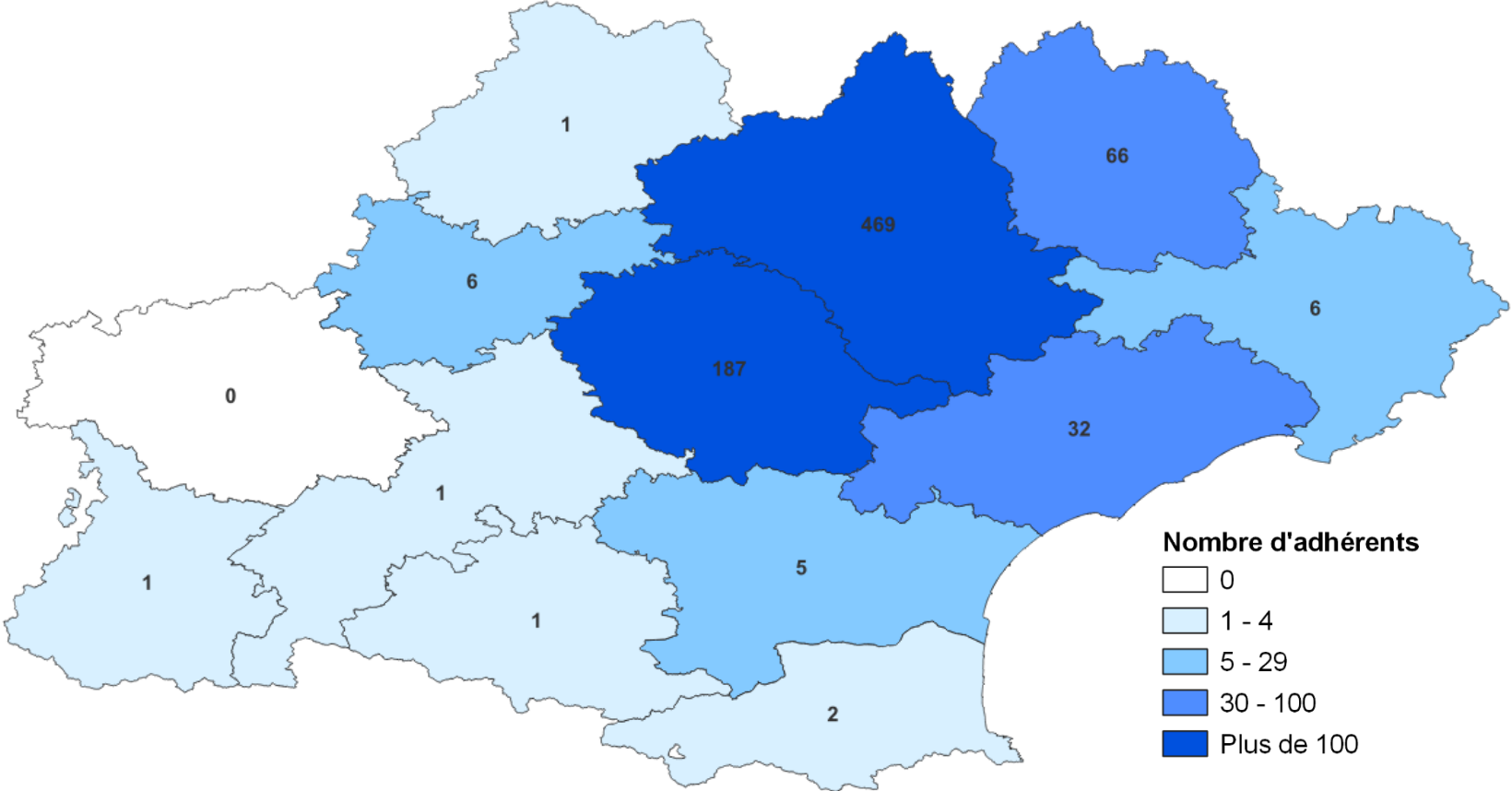

Source : GIE Elevage Occitanie



Production

Economie

SIQO

Bio

Technico-économique



## Les adhérents Ovin Lait

Taux de pénétration des adhésions à une OP chez les éleveurs ovins laitiers

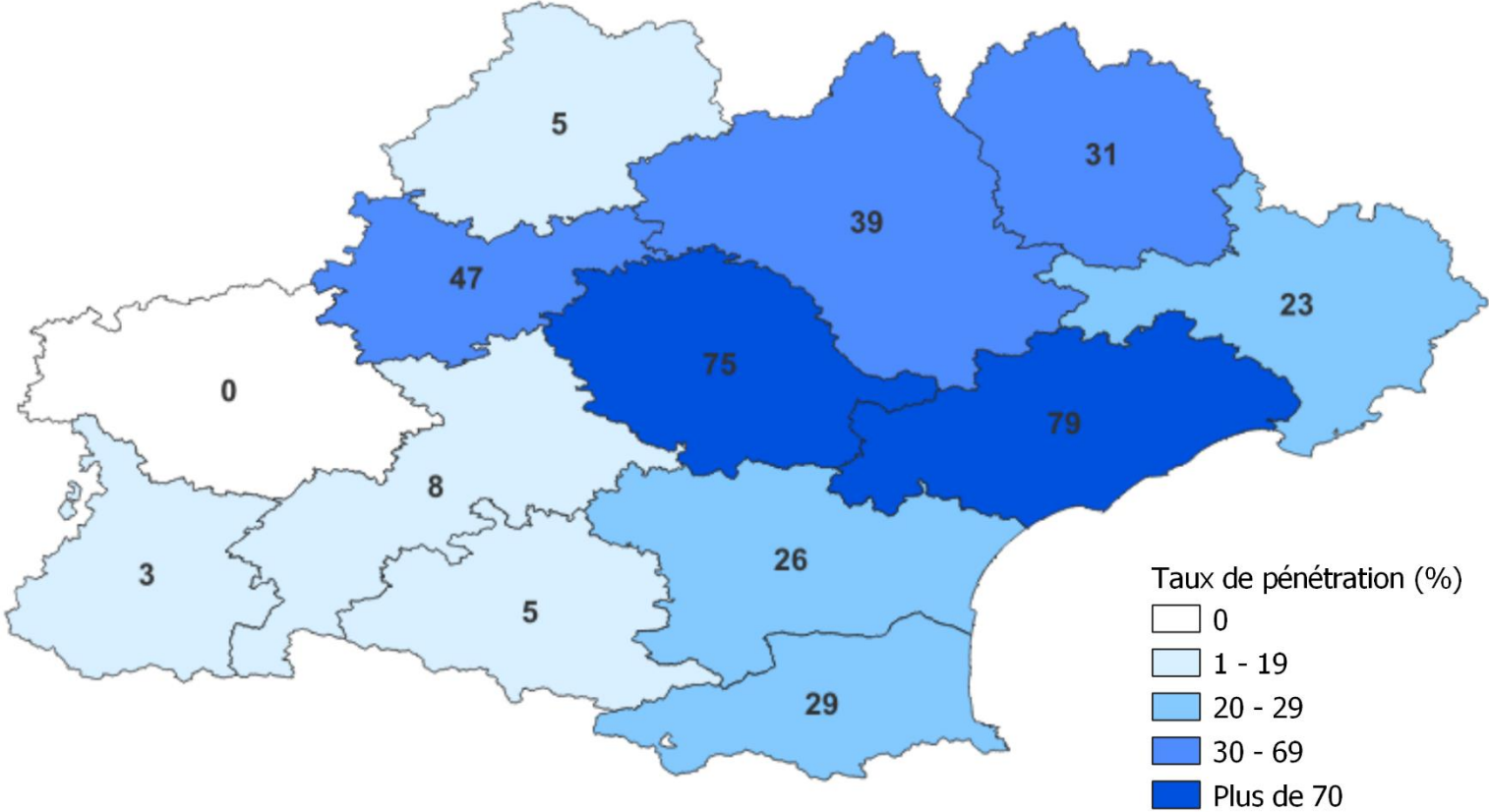

Source : GIE Elevage Occitanie



Production

Economie

SIQO

Bio

Technico-économique



## Les adhérents Engraisseurs

Répartition régionale des éleveurs engraisseurs adhérents à une OP

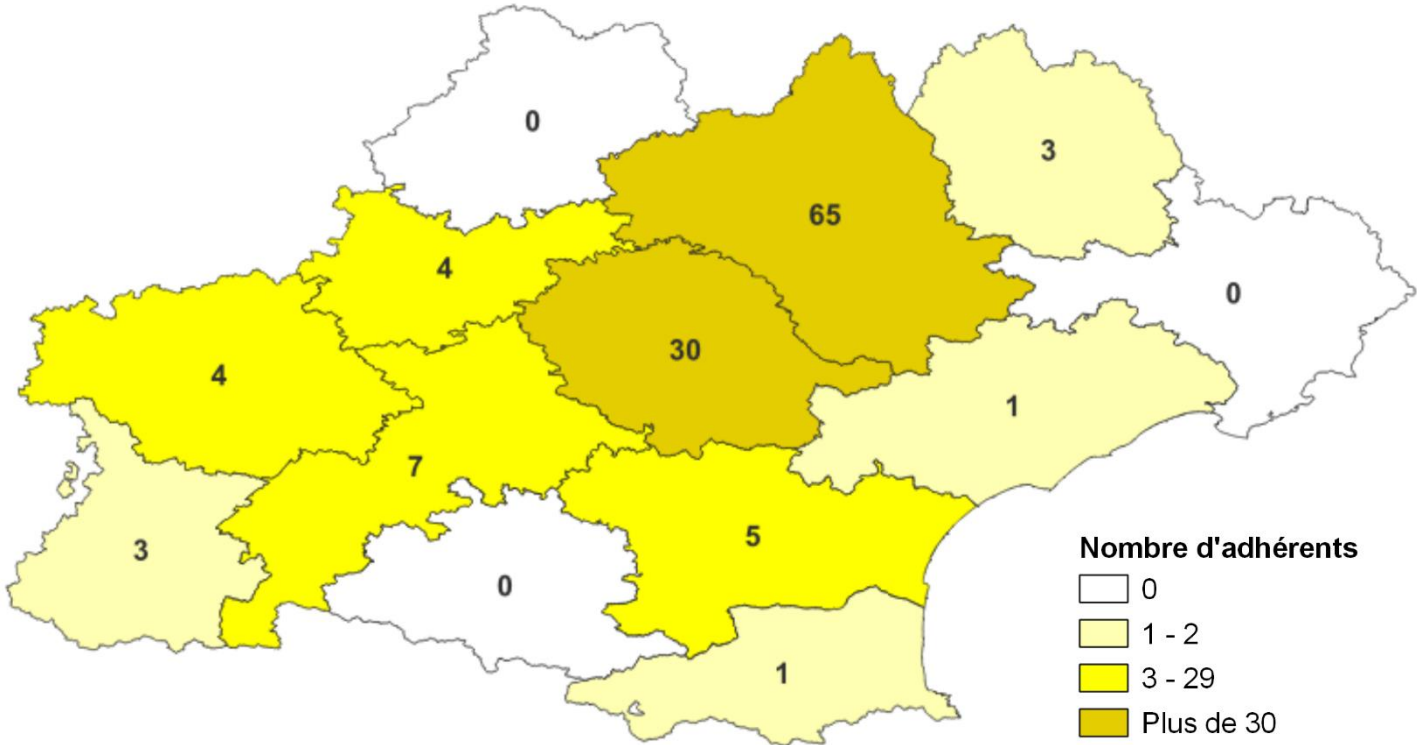

Source : GIE Elevage Occitanie

## Les adhérents Engraisseurs

Taux de pénétration des adhésions à une OP chez les éleveurs engraisseurs

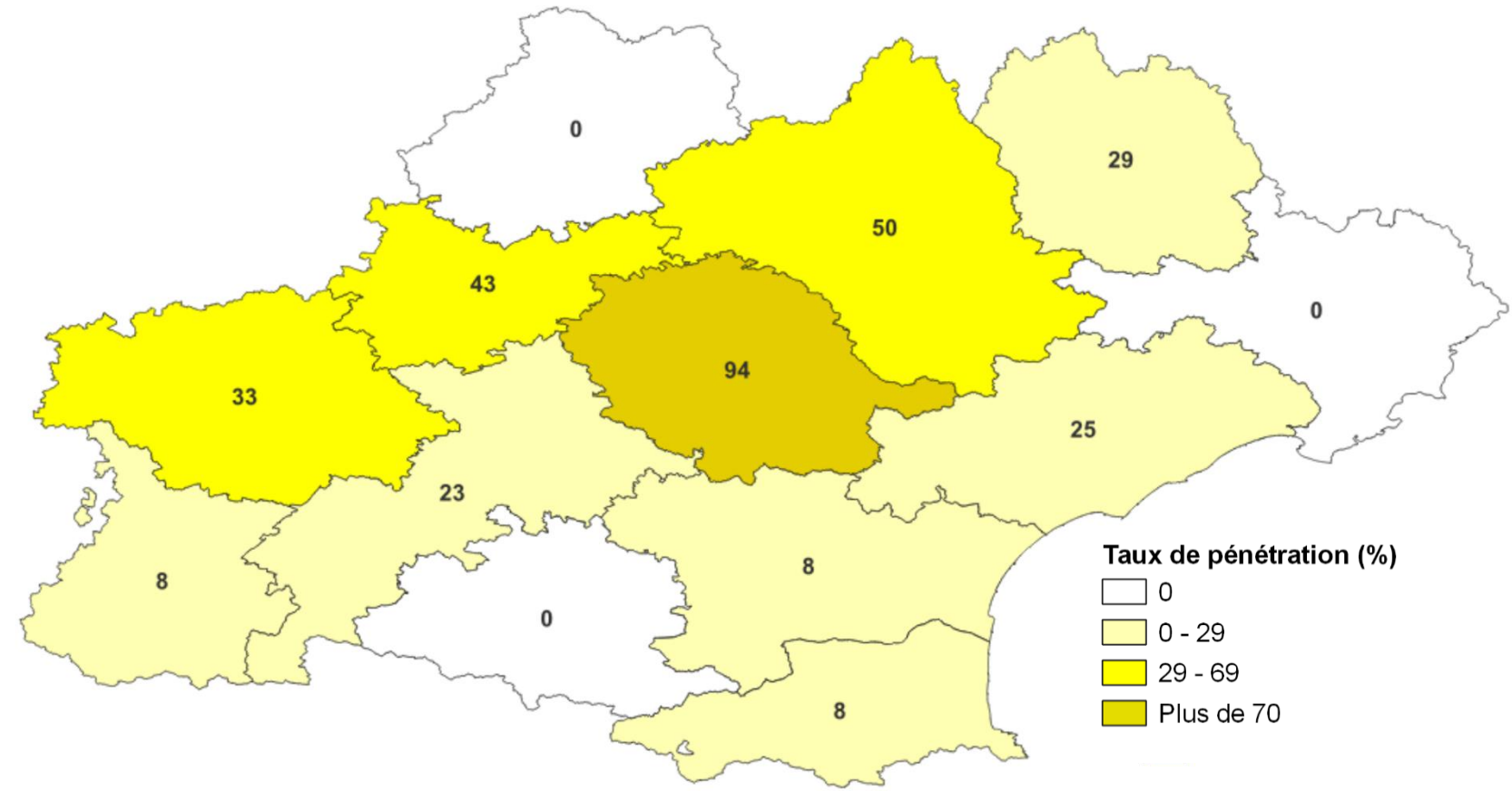

Source : GIE Elevage Occitanie

## L'importance du suivi technique en Occitanie

48 techniciens en ovins allaitants

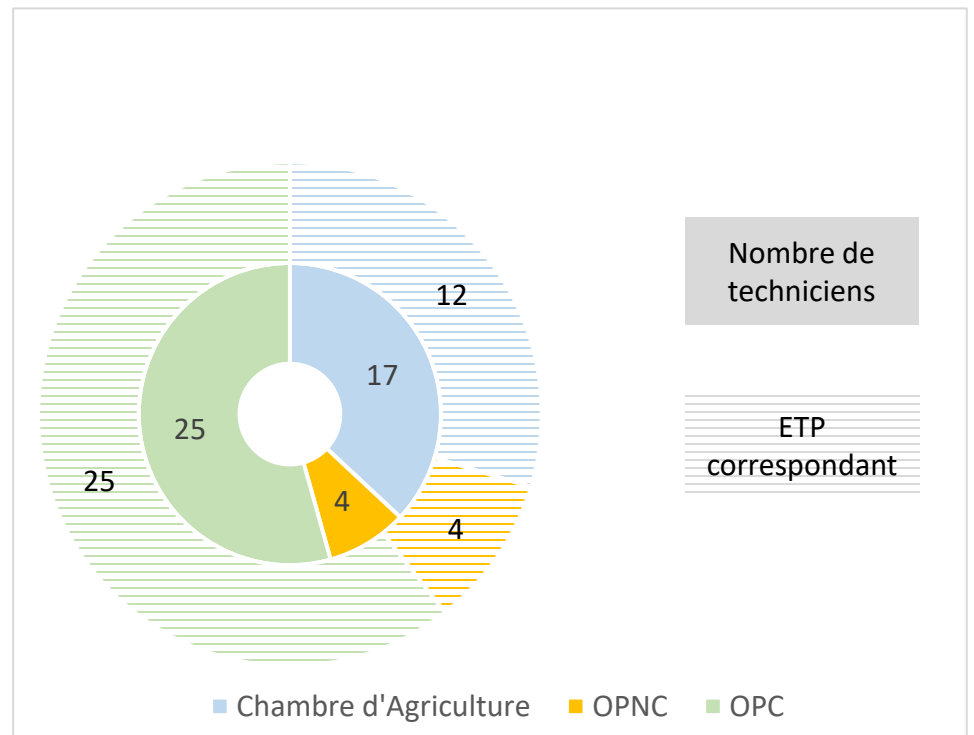

Répartition du nombre d'éleveurs en appui technique par type de structure

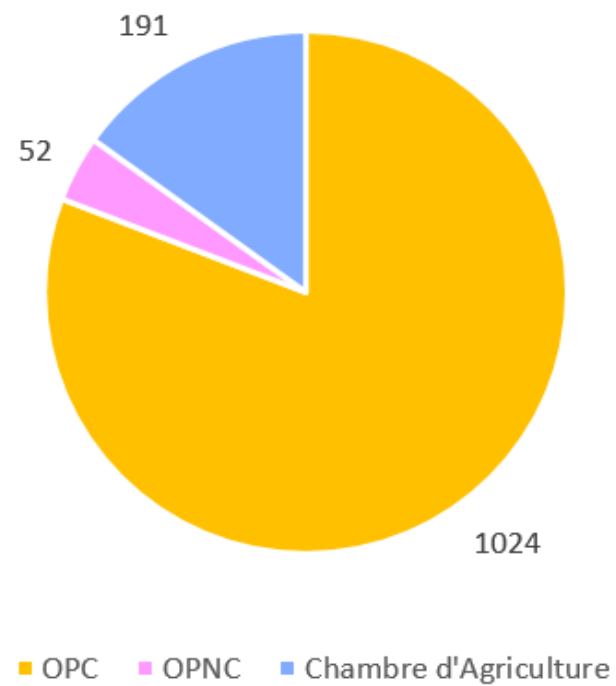

Source :



# Une génétique variée et structurée

## Les races de brebis allaitantes en Occitanie

Localisation des races et organismes de sélection d'Occitanie



Source : CORAM

# Une génétique variée et structurée

## Les adhérents à un Organisme de Sélection

Répartition des brebis adhérentes à une OS par race

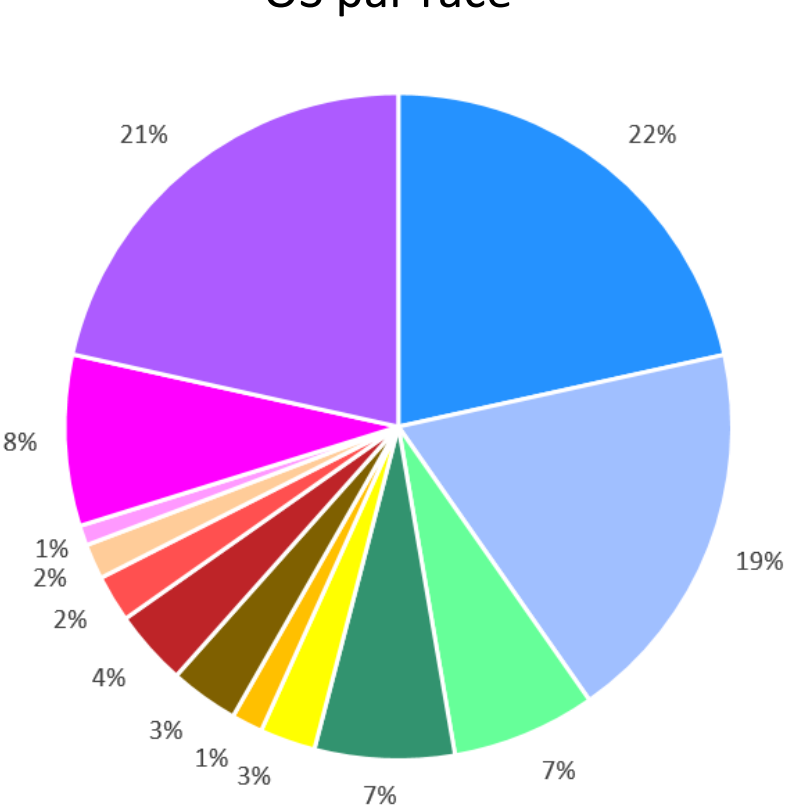

- Causse du Lot
- Lacaune viande
- Tarasconnaise
- Rouge du Rousillon
- Raïole
- Causse du Lot
- Barégeoise
- Castillonnaise
- Montagne noire
- Aure et Campan
- Lourdaise
- Blanche du massif central
- Romane

Répartition des élevages adhérents à une OS par race

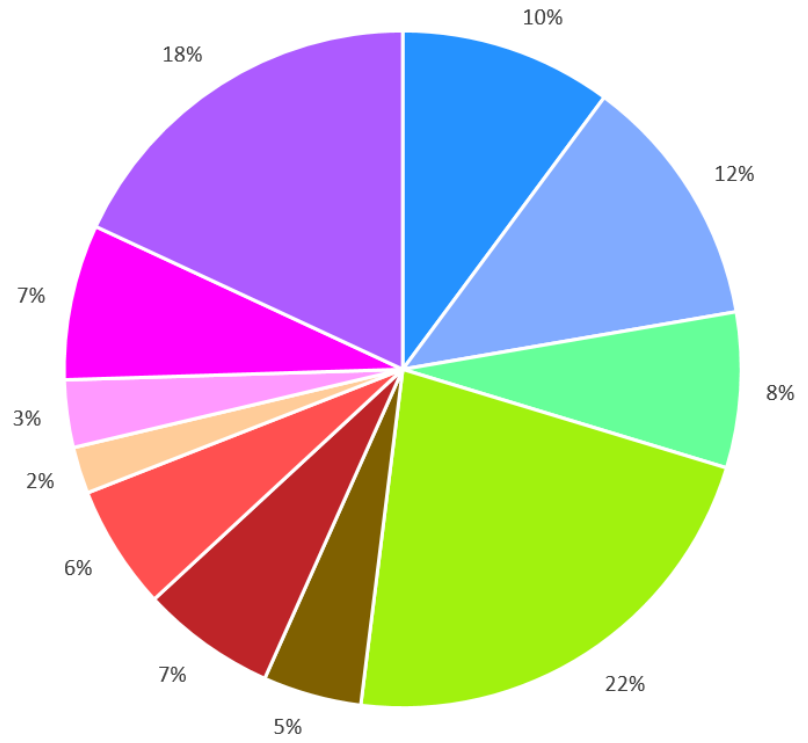

Source : CORAM, OS Romane

# Une génétique variée et structurée

## Les contrôles de performances

Répartition des brebis en contrôle de performance par race

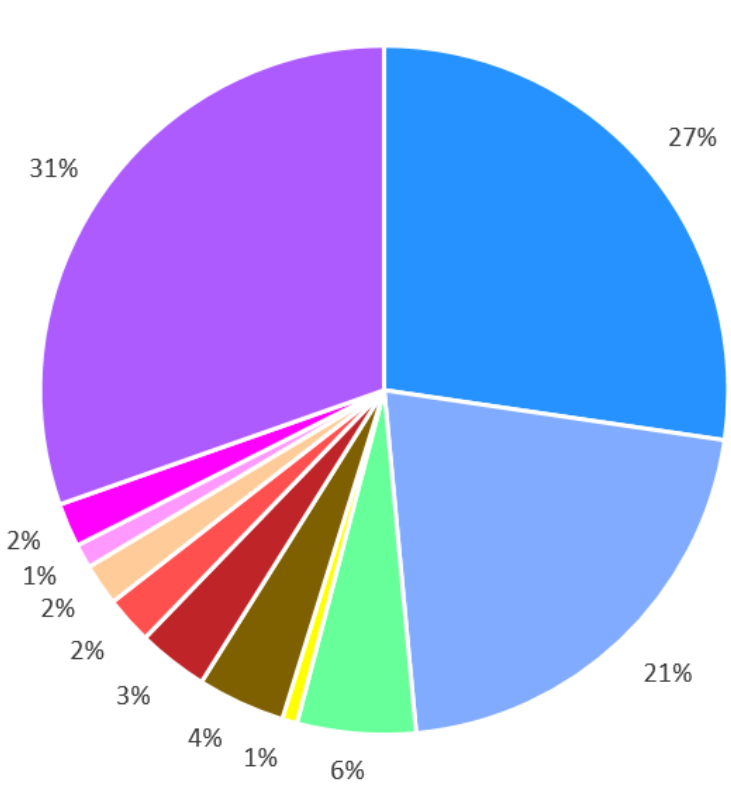

⇒ 97 101 brebis

Répartition des élevages en contrôle de performance par race

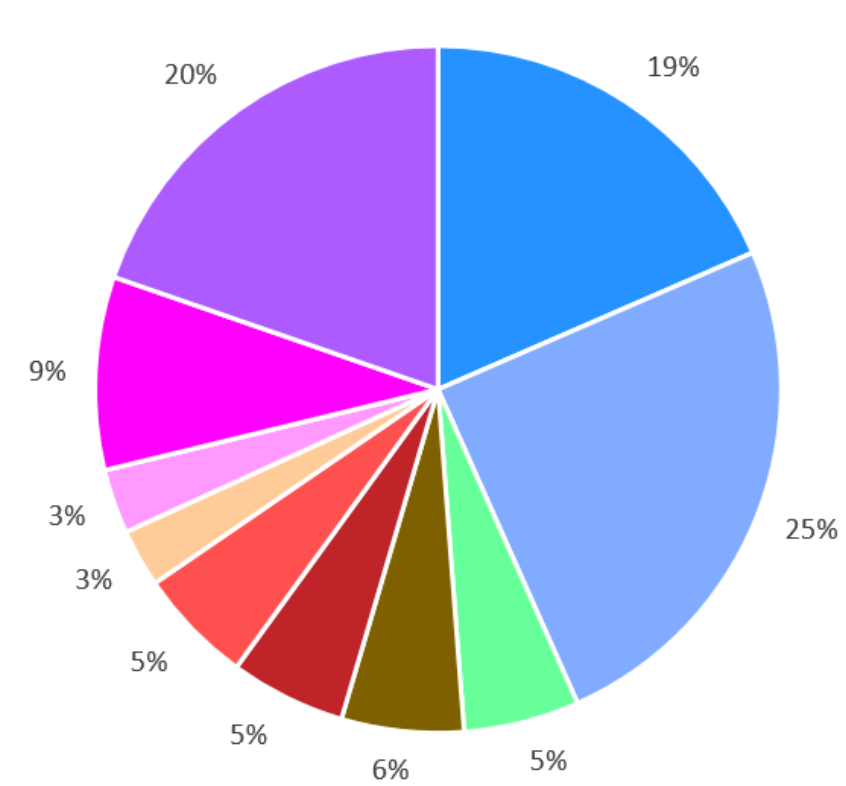

⇒ 330 élevages *Source : CORAM, OS Romane*



# LA FILIERE OVINE EN OCCITANIE

## Les données économiques



# Les chiffres clés de la production régionale

## La filière Ovin Viande

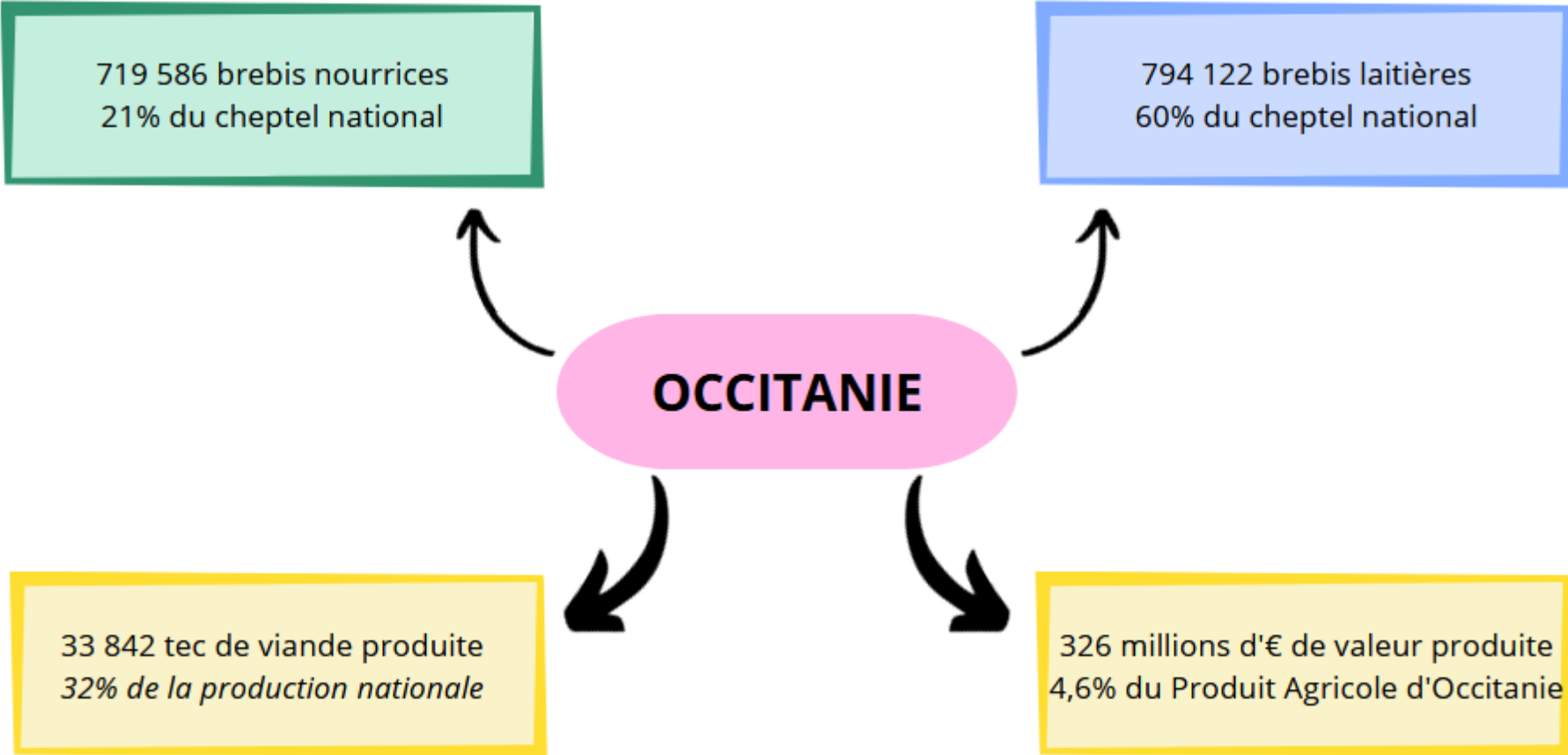

Source : Agriscopie 2021



# Les chiffres clés de la production régionale

## La filière Ovin Lait

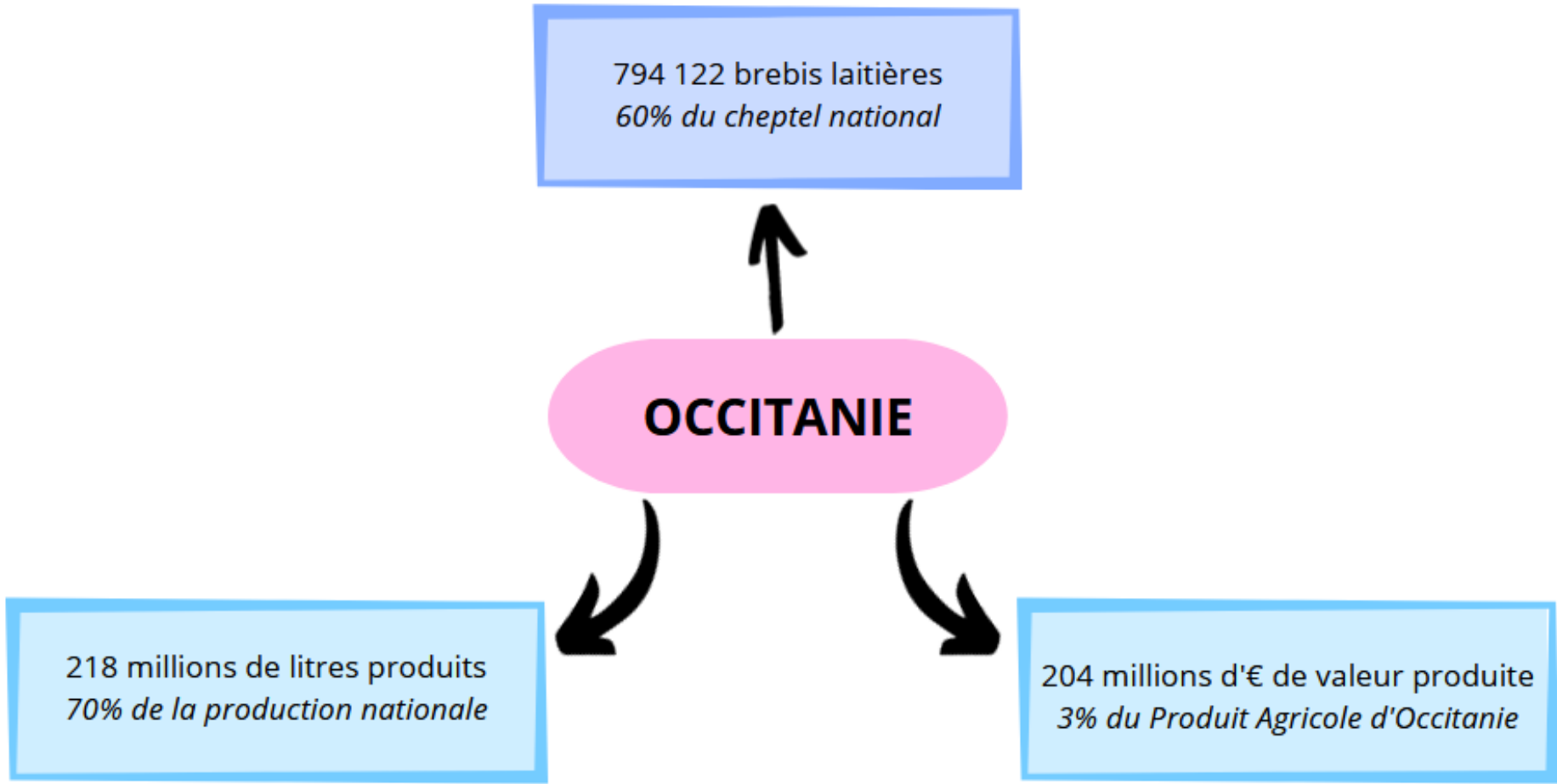

Source : Agriscopie 2021

# Les chiffres clés de la production régionale

## Répartition des types d'ovins commercialisés par les coopératives

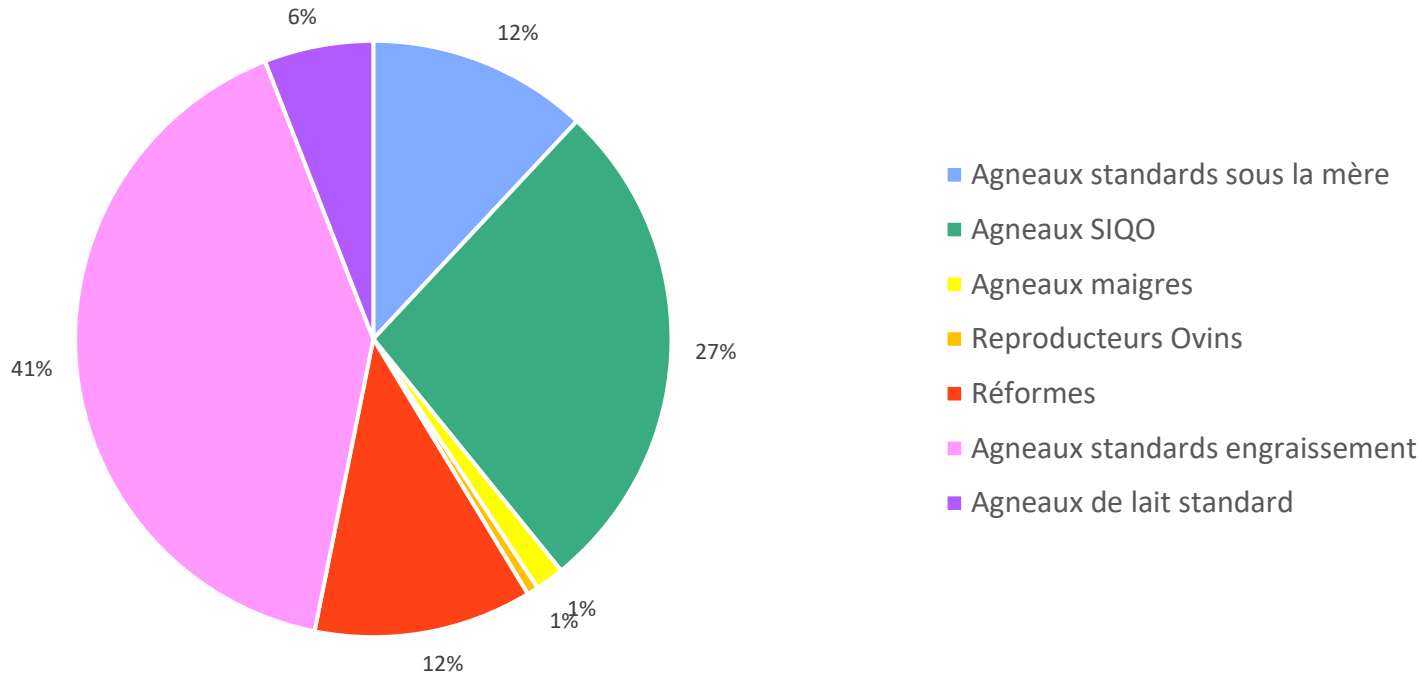

⇒ 916 652 agneaux commercialisés par les coopératives

Source : LCA – Enquête FTE

# Les importations d'animaux vivants en Occitanie

## Importations depuis les membres de l'UE en 2021

 79 214 ovins importés

⇒ 27% des imports nationaux

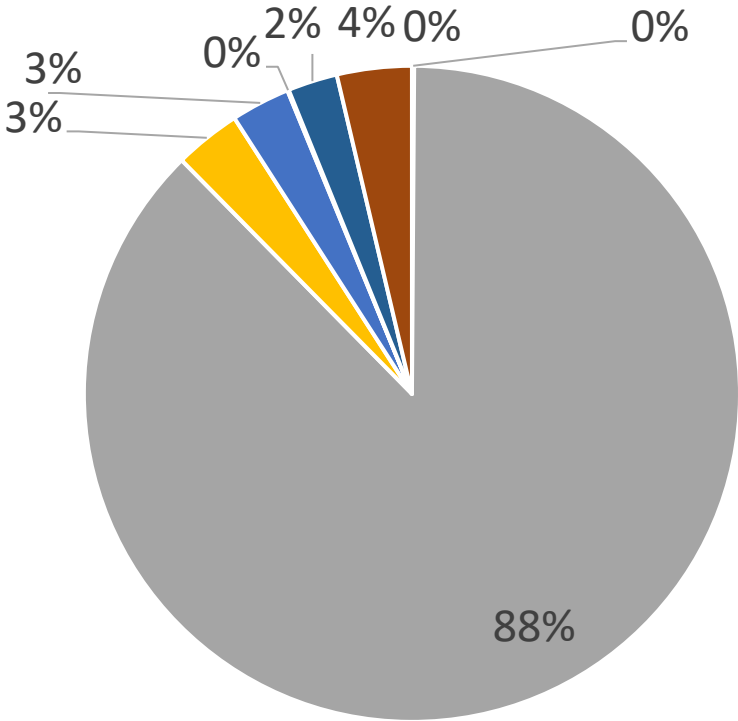

■ Allemagne ■ Belgique ■ Espagne ■ France ■ Hongrie ■ Italie ■ Pays-Bas ■ Roumanie

Source : Logiciel TRACES – Service Régional de l’Alimentation – DRAAF Occitanie



Production

Economie



SIQO

Bio

Technico-économique

# Les importations d'animaux vivants en Occitanie

## Les principaux départements importateurs

(70% des imports)

### AVEYRON

30 956 ovins importés

### TARN

13 865 ovins importés

### HERAULT

10 531 ovins importés



Production

Economie

SIQO

Bio

Technico-économique



Source : Logiciel TRACES – Service Régional de l’Alimentation – DRAAF Occitanie

# Les exportations d'animaux vivants depuis l'Occitanie

## Exportations vers les pays membres de l'UE



86 551 ovins exportés

⇒ 19% des exports nationaux

**AVEYRON**

84 960 ovins exportés  
*98,1% des exports de la région*

L'Aveyron, principal département exportateur

Source : Logiciel TRACES – Service Régional de l'Alimentation – DRAAF Occitanie



# Les exportations d'animaux vivants depuis l'Occitanie

## Pays destinataires des exports dans l'UE

Répartition des exports d'ovins par pays destinataire

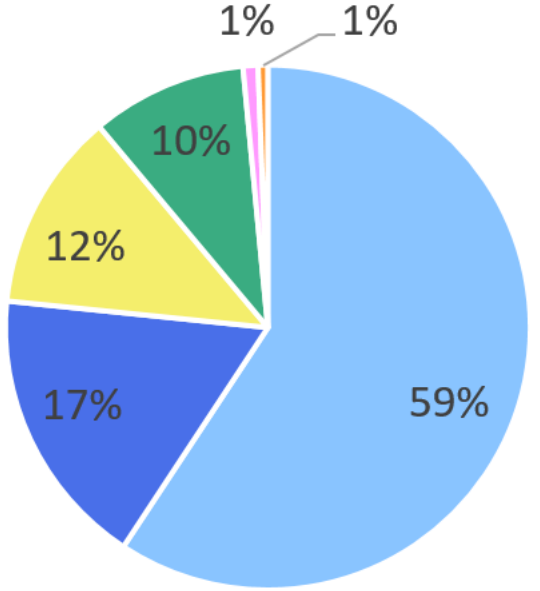

■ Italie ■ Grèce ■ Bulgarie ■ Espagne ■ Roumanie ■ Chypre

*Pays destinataires de moins de 500 ovins : Hongrie, Portugal.*

*Pays destinataires de moins de 10 ovins : Belgique, Croatie, Estonie, Irlande, République Tchèque, Slovaquie.*

Source : Logiciel TRACES – Service Régional de l’Alimentation – DRAAF Occitanie

# Les exportations d'animaux vivants depuis l'Occitanie

## Pays destinataires des exports dans l'UE

Evolution des exportations d'ovins en 2021 vers l'Italie et l'Espagne

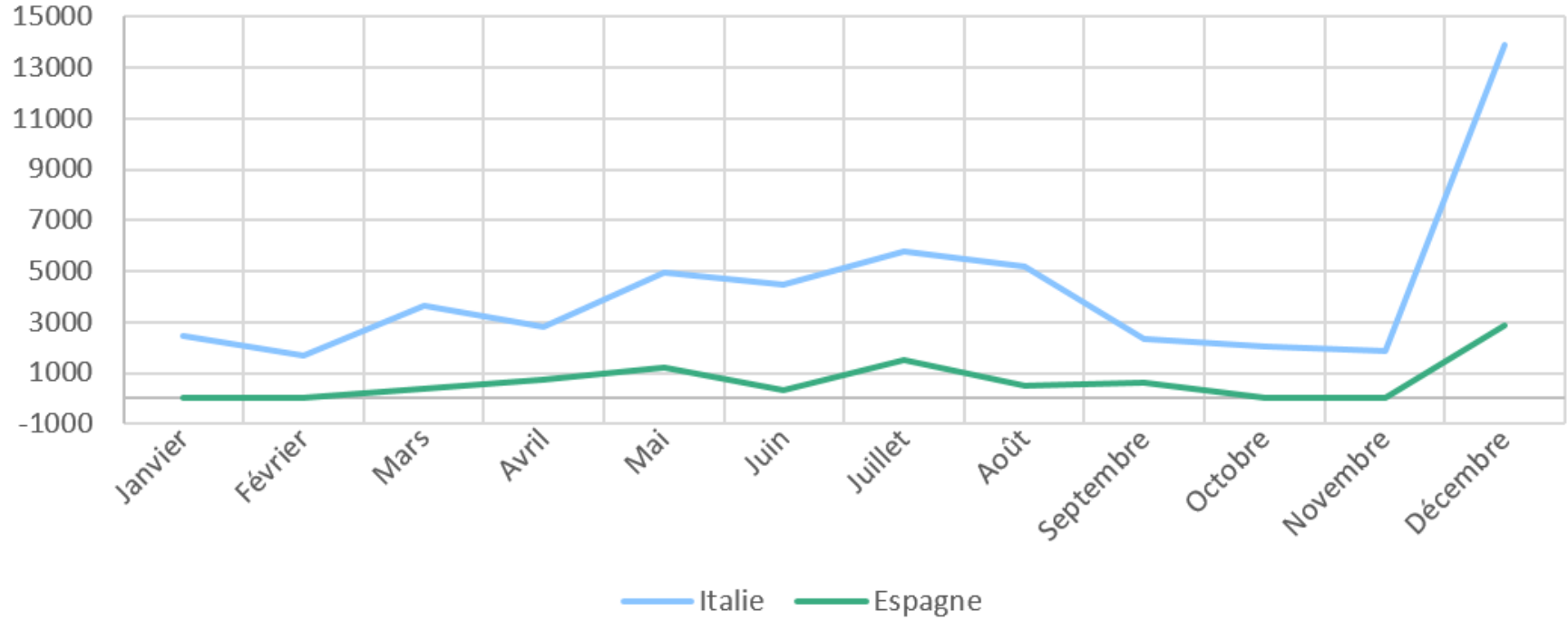

⇒ 19% des exports en décembre

Source : Logiciel TRACES – Service Régional de l’Alimentation – DRAAF Occitanie

# Les exportations d'animaux vivants depuis l'Occitanie

## Exportations vers les pays membres hors UE



 13 372 ovins exportés

⇒ 3% des exports nationaux

Répartition des pays destinataires des exports hors UE

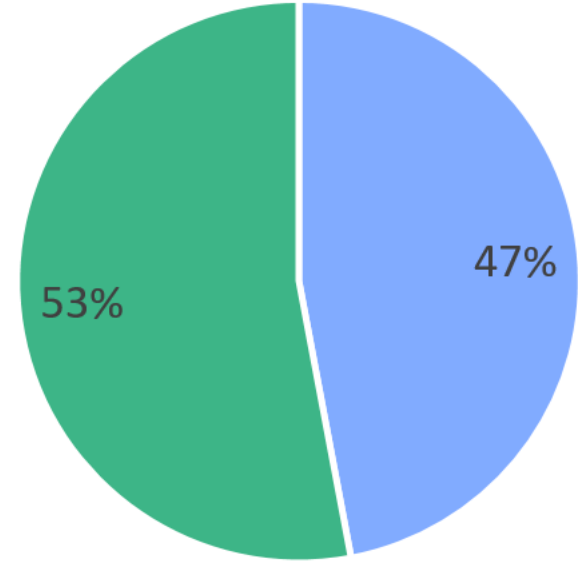

■ Iran ■ Liban

Source : Logiciel TRACES – Service Régional de l’Alimentation – DRAAF Occitanie



# LA FILIERE OVINE EN OCCITANIE

## Les SIQO





# La filière régionale ovine sous SIQO

## Les marques des SIQO

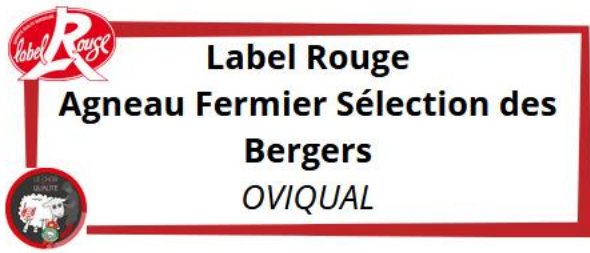

**Label Rouge**  
**Agneau Fermier Sélection des Bergers**  
*OVIQUAL*



**Label Rouge**  
**Agneau Fermier des Pays d'Oc**  
*OVIQUAL*



**Label Rouge**  
**Agneau Fermier Lou Paillol**  
*OVIQUAL*



**Label Rouge**  
**Agneau Fermier du Quercy**  
*OVIQUAL*



**Label Rouge**  
**Agneau Laiton de l'Aveyron**  
*REGAL*

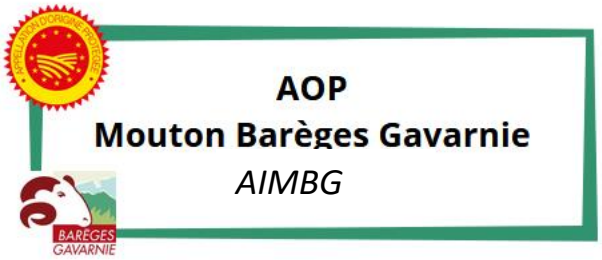

**AOP**  
**Mouton Barèges Gavarnie**  
*AIMBG*



**IGP**  
**Agneau de Lozère**  
*ELOVEL*



**IGP**  
**Agneau des Pyrénées**  
*AREOVLA*

Source : IRQUALIM





## Les acteurs de la filière

Carte des opérateurs SIQO en 2021

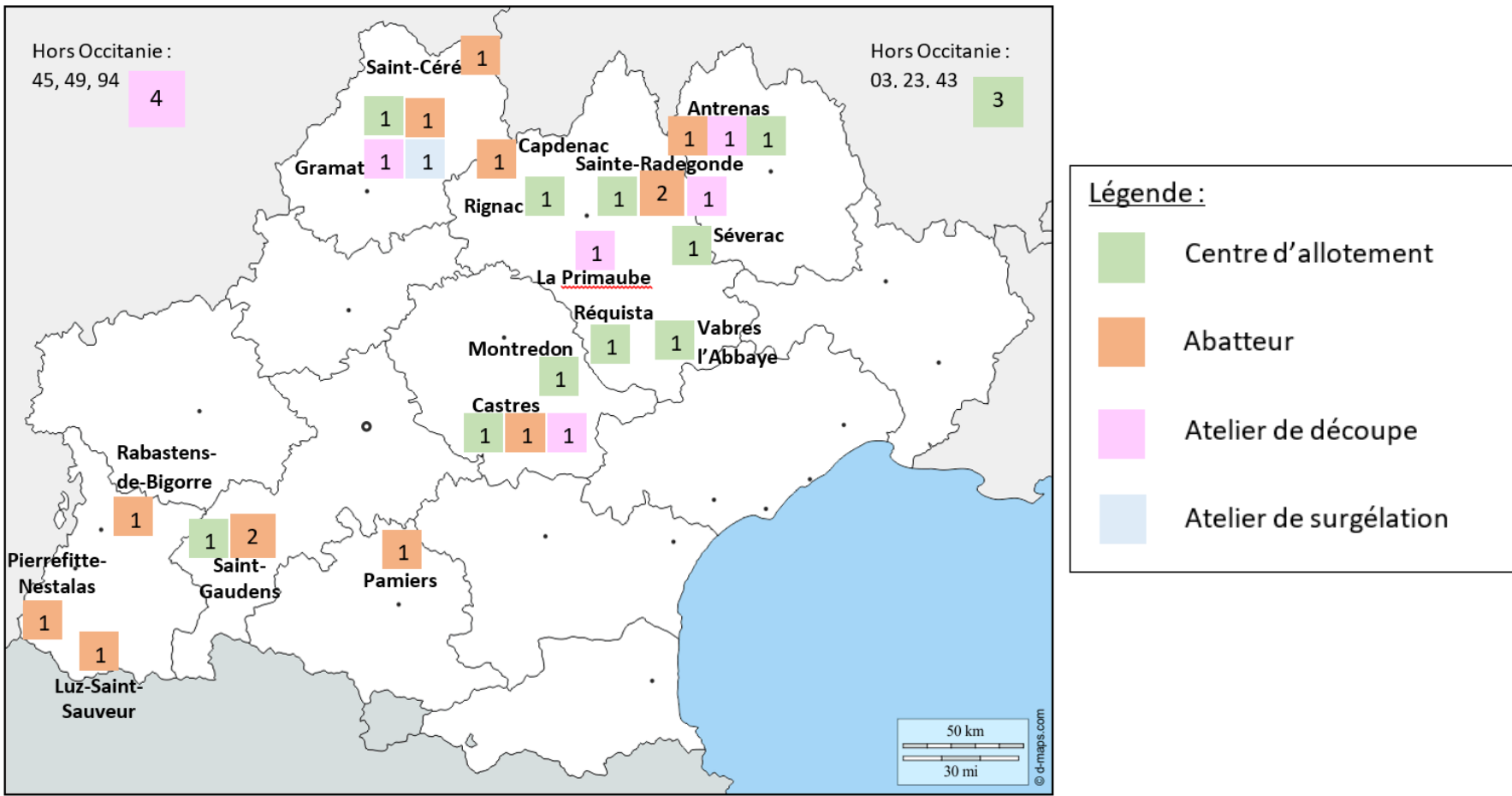

Source : OVIQUAL



## Les acteurs de la filière

Répartition des élevages des filières SIQO d'Occitanie en France en 2021

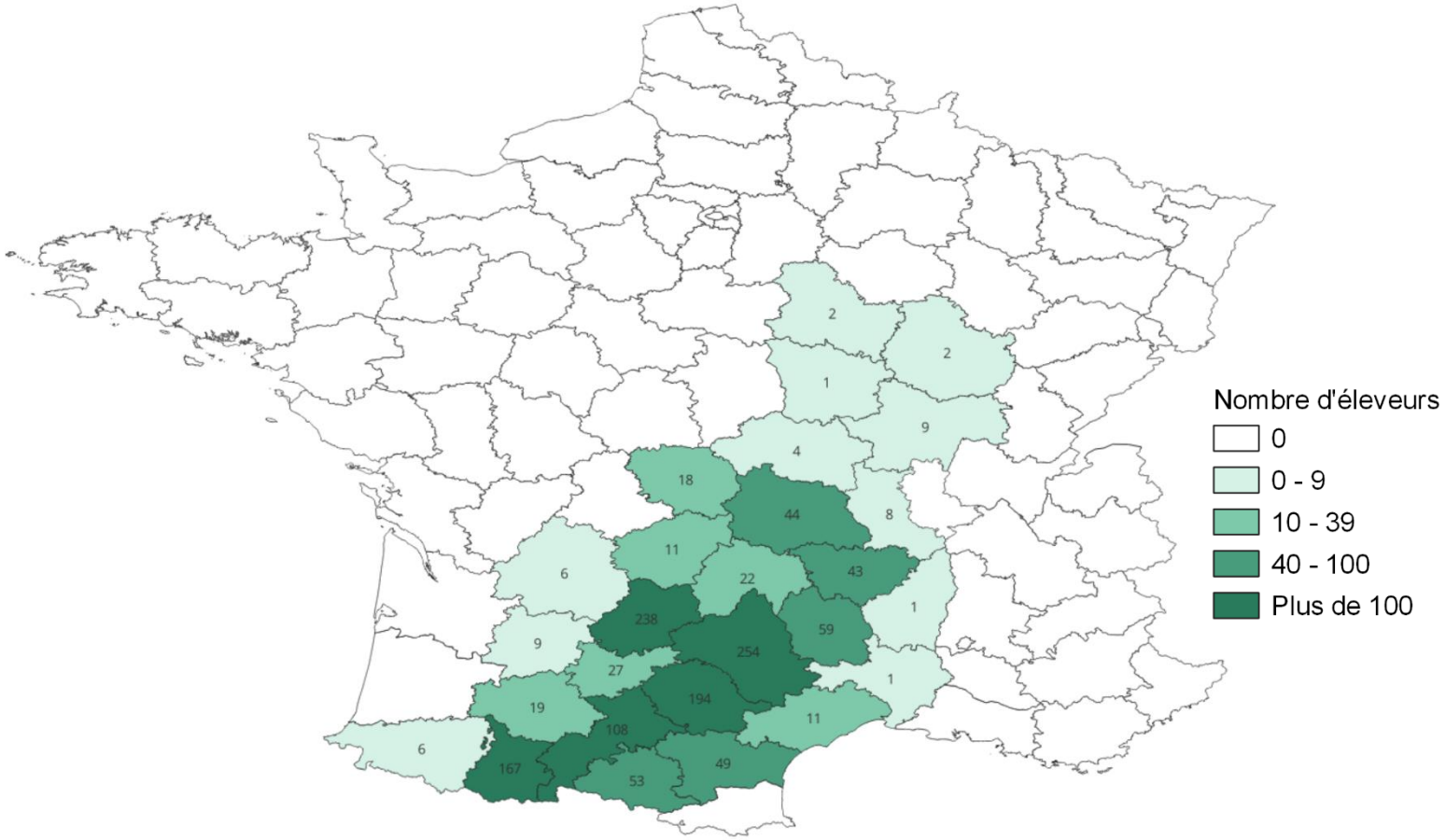

Source : OVIQUAL

## Les acteurs de la filière

Répartitions des Fournisseurs d'Aliments pour le Bétail SIQO en France en 2021

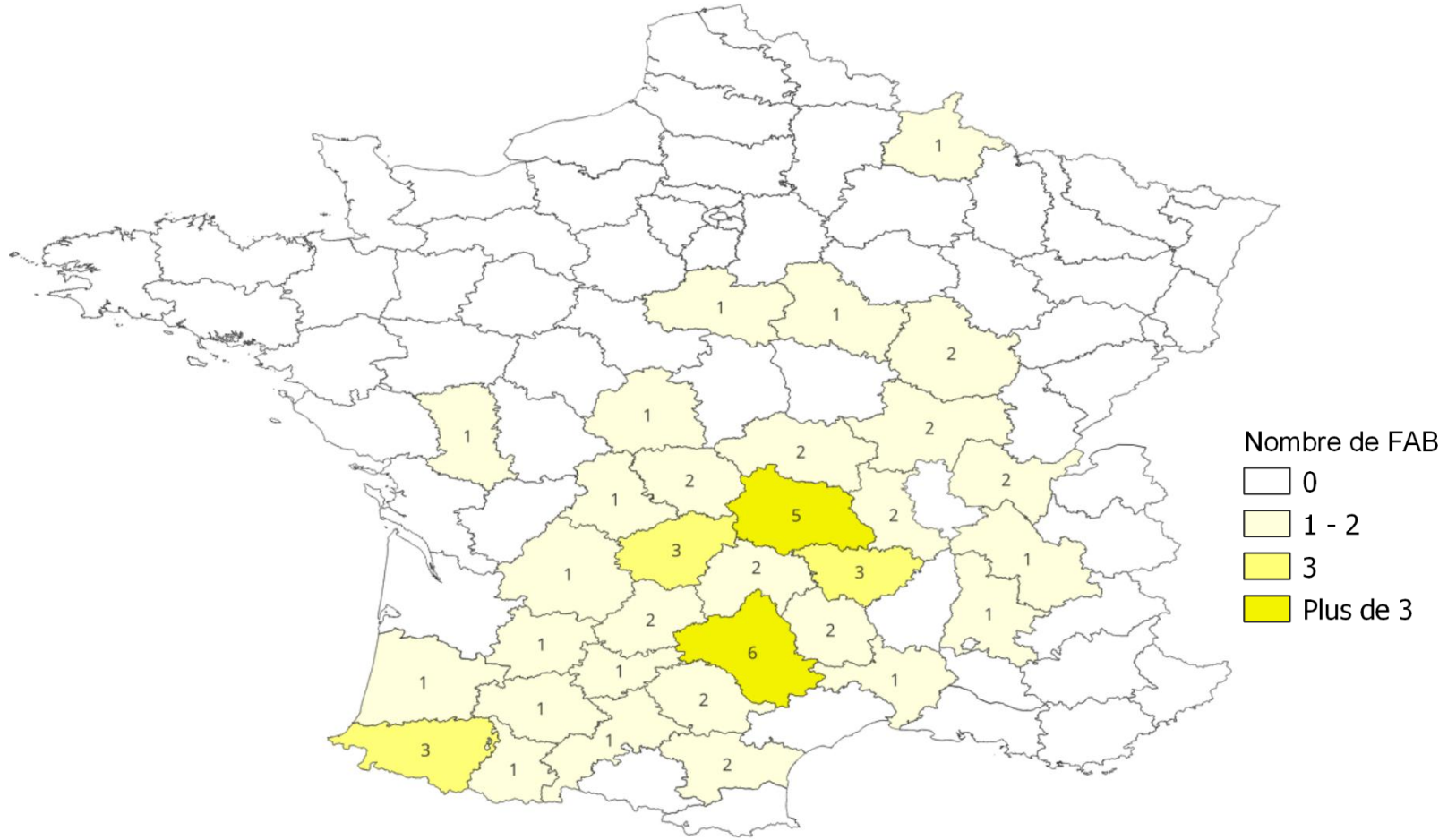

Source : OVIQUAL

## L'ODG OVIQUAL et les associations de qualité adhérentes

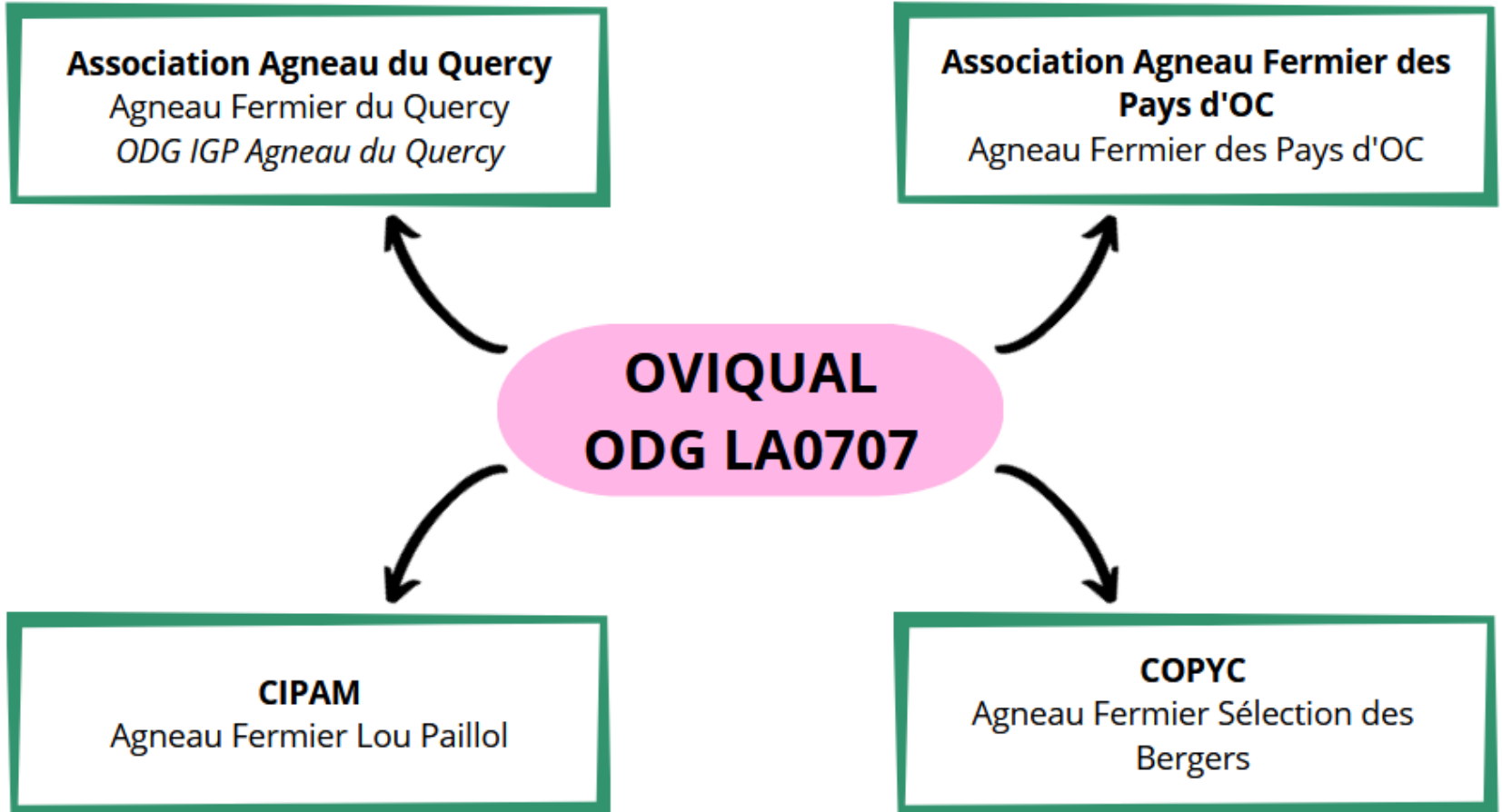

Source : OVIQUAL

## Résumé de l'ODG OVIQUAL



### La production

1127 éleveurs

11 Organisations de Producteurs

235 224 agneaux produits  
⇒ 92% de la production SIQO



### Les acteurs

58 FAB

9 Abatteurs

8 Ateliers de découpe

971 Points de vente

Source : OVIQUAL



# La filière régionale ovine sous SIQO

## Les autres SIQO



**Label Rouge**  
**Agneau Laiton de l'Aveyron**

 231 producteurs

 46 386 agneaux vendus

 259 points de vente

REGAL





**AOP**  
**Mouton Barèges Gavarnie**

 11 producteurs

 196 moutons vendus

 5 points de vente

Association Interprofessionnelle du mouton Barège-Gavarnie





**IGP**  
**Agneau de Lozère**

 57 producteurs

 12 410 agneaux vendus

 68 points de vente

ELOVEL



**IGP**  
**Agneau des Pyrénées**

 171 producteurs

 7 503 agneaux vendus

 7 points de vente

COPYC



Source : OVIQUAL, IRQUALIM





# La filière régionale ovine sous SIQO

## Une filière régionale en croissance

Evolution du nombre de points de vente et de carcasses vendues sous SIQO en Occitanie

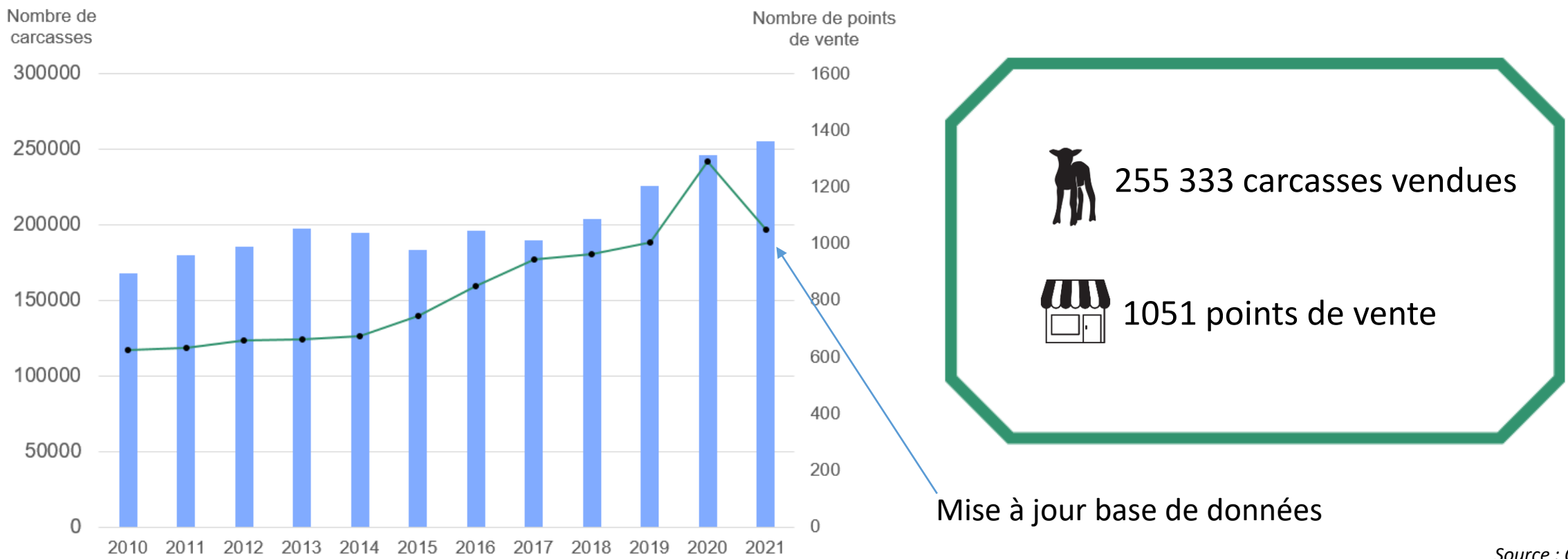

Source : OVIQUAL



## Une segmentation de la production SIQO

Répartition des ventes d'agneaux sous SIQO en 2021

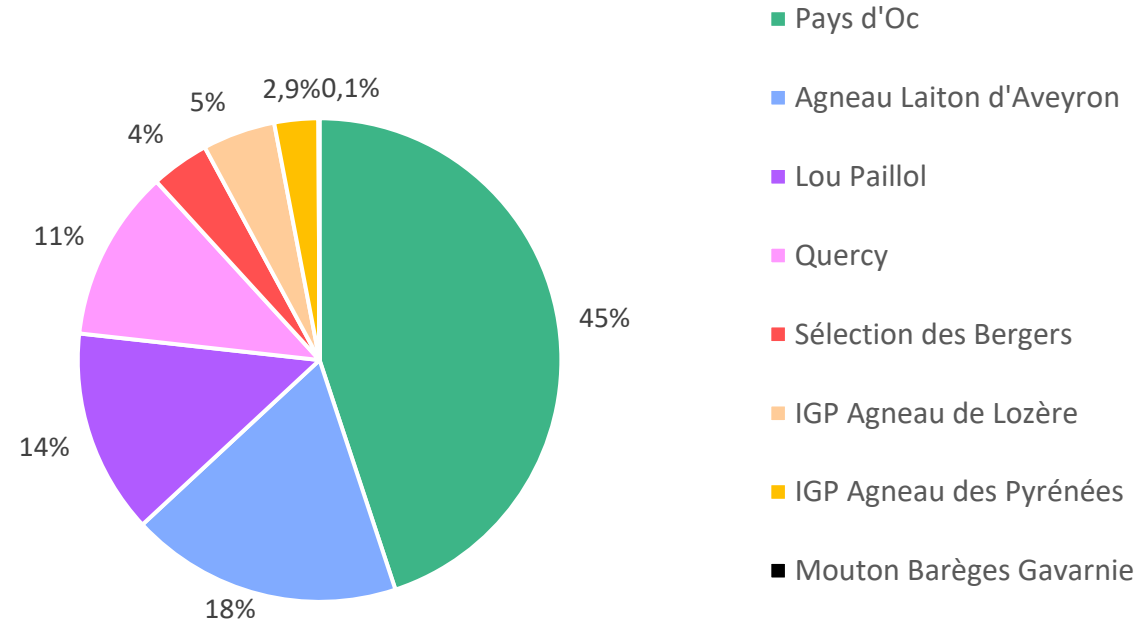

Source : OVIQUAL



## Poids de la filière régionale dans la filière nationale

Catégorie	Tonnage régional	Tonnage national	Part régional par rapport au national
Label uniquement *	2843	7704	37%
tous SIQO **	4488	10254	44%

*\*Démarches label rouge uniquement en Occitanie : Agneau Fermier des Pays d'Oc, Agneau Fermier Lou Paillol, Agneau Fermier Sélection des Bergers, Agneau Laiton*

*\*\*Toutes démarches SIQO : Agneau Fermier des Pays d'Oc, Agneau Fermier Lou Paillol, Agneau Fermier Sélection des Bergers, Agneau Laiton, Agneau Fermier du Quercy, Agneau d'Aveyron, Agneau des Pyrénées, Agneau de Lozère, Mouton Barège Gavarnie*

Source : OVIQUAL, Fil Rouge



Production

Economie

SIQO

Bio

Technico-économique



## Poids de la filière régionale dans la filière nationale

Les chiffres clés de la production de viande ovine

Données	Valeur (tec)	Part de la consommation nationale	Part de la production nationale
Consommation nationale	151 452	-	-
Production nationale	81 570	54%	-
Production SIQO nationale	10254	7%	13%
Production SIQO Occitanie	4491	3%	6%

Source : OVIQUAL, Interbev



# LA FILIERE OVINE EN OCCITANIE

La filière bio



# L'Occitanie, première région productrice

## La production biologique Ovin Viande en Occitanie



1<sup>er</sup> région productrice en OV



590 exploitations  
*+10% par rapport à 2020*



65 610 brebis dont  
*+7% par rapport à 2020*  
6 041 brebis en conversion  
*- 8% par rapport à 2020*

### Evolution de l'élevage des brebis allaitantes bio en Occitanie

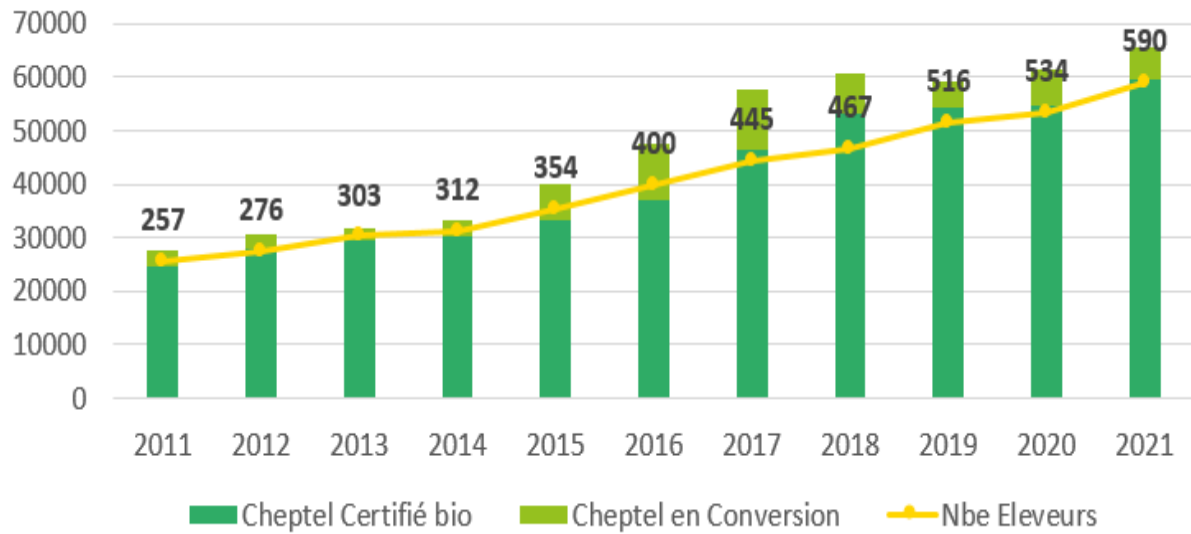

Source : Agence Bio – OC, ORAB



## La production biologique Ovin Viande en Occitanie

Répartition des brebis allaitantes bio par département

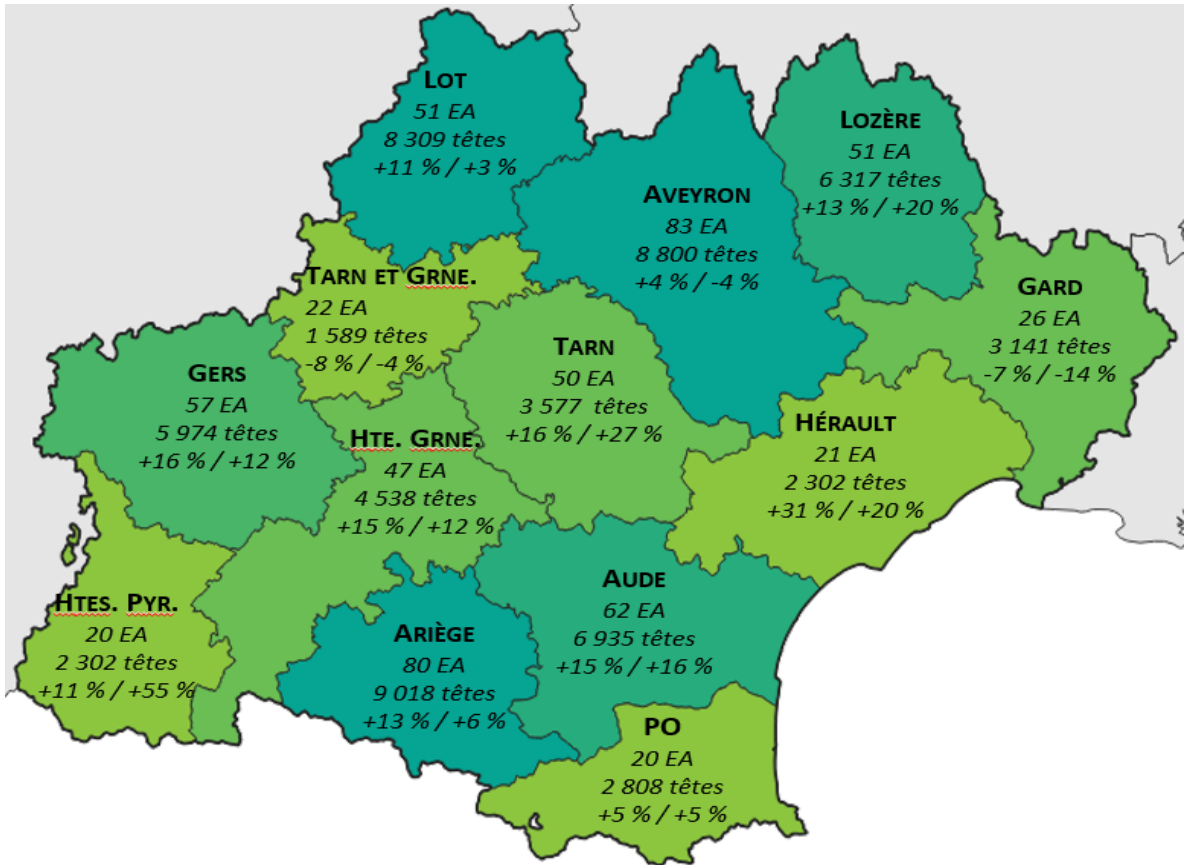

⇒ 25% du cheptel brebis allaitantes bio françaises

⇒ 9,2% du cheptel de brebis régional

Source : Agence Bio – OC, ORAB

# L'Occitanie, première région productrice

## EVOLUTION DE L'ÉLEVAGE DE BREBIS ALLAITANTES BIO

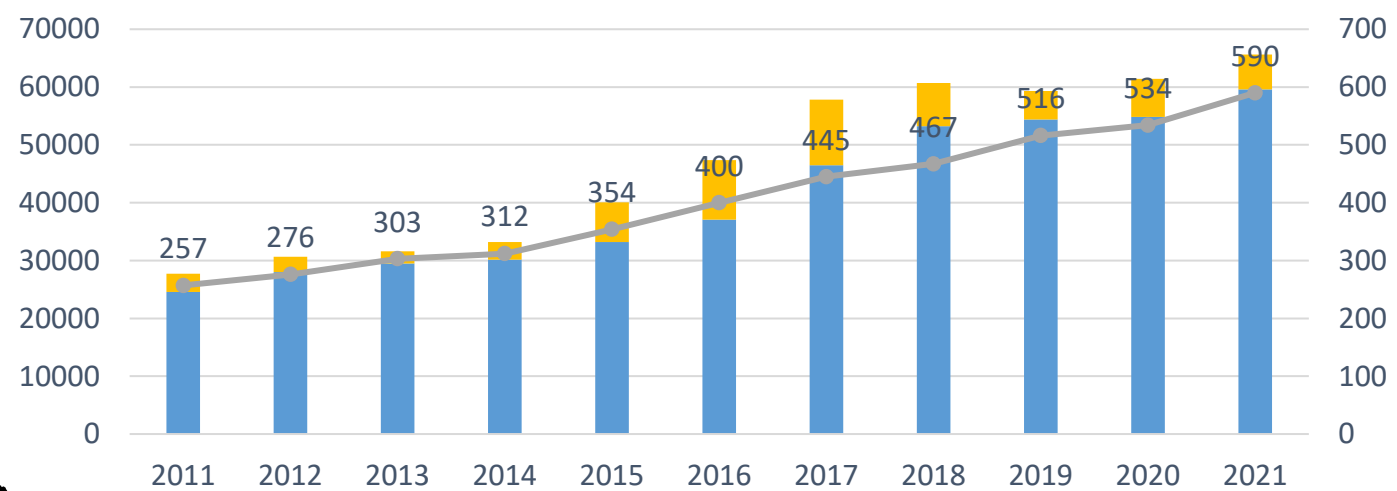
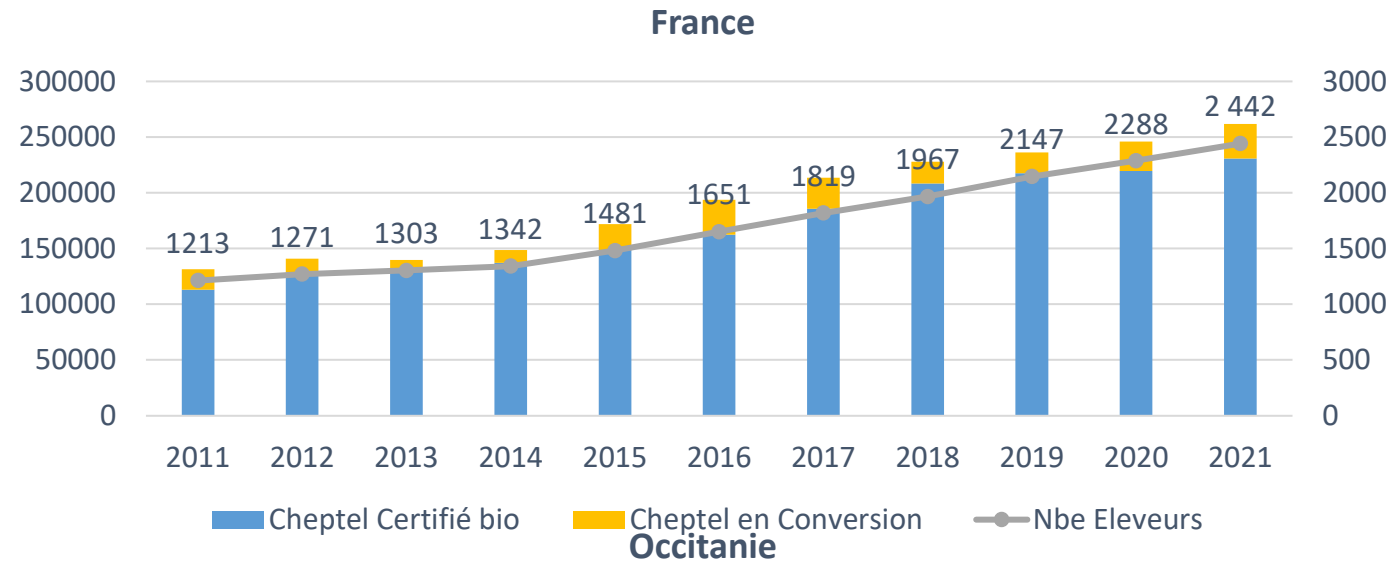

Source : Agence Bio – OC, ORAB

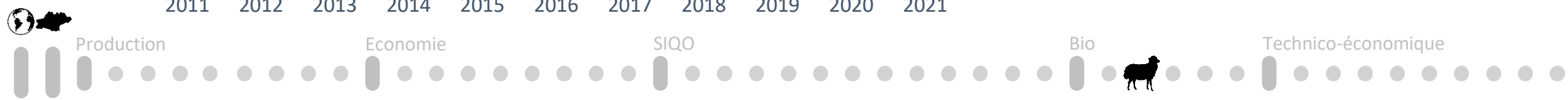

# L'Occitanie, première région productrice

## La production biologique Ovin Lait en Occitanie



1<sup>e</sup> région productrice en OL



333 exploitations  
*+7% par rapport à 2020*



114 616 brebis dont  
*+4% par rapport à 2020*  
1 468 brebis en conversion  
*+374% par rapport à 2020*

Evolution de l'élevage des brebis laitières bio en Occitanie

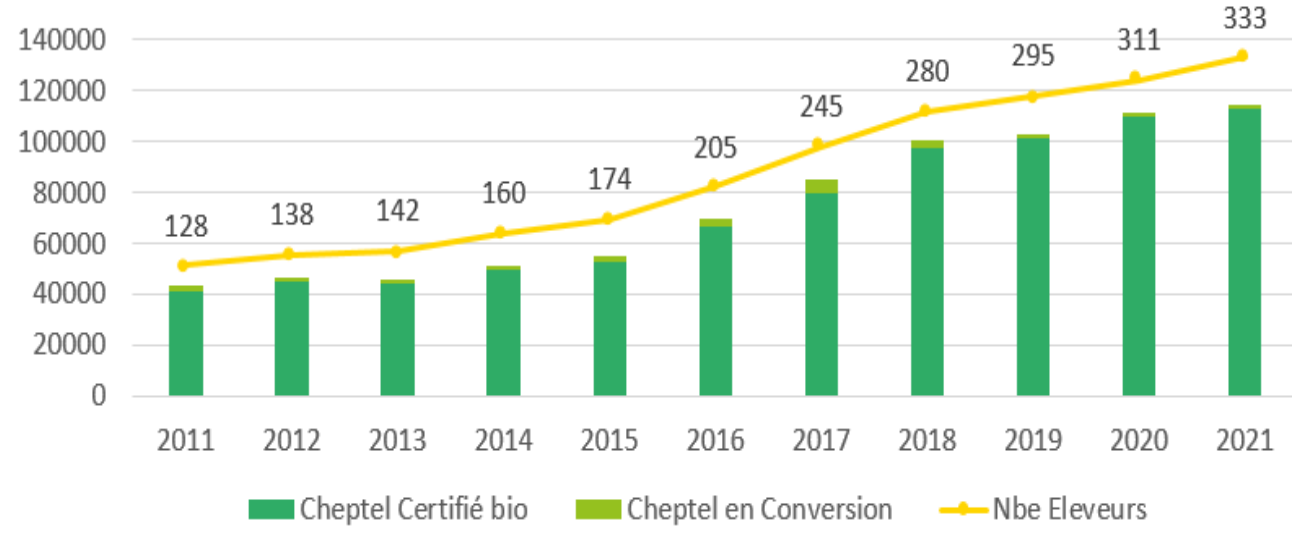

Source : Agence Bio – OC, ORAB

# L'Occitanie, première région productrice

## La production biologique Ovin Lait en Occitanie

Répartition des brebis allaitantes bio par département

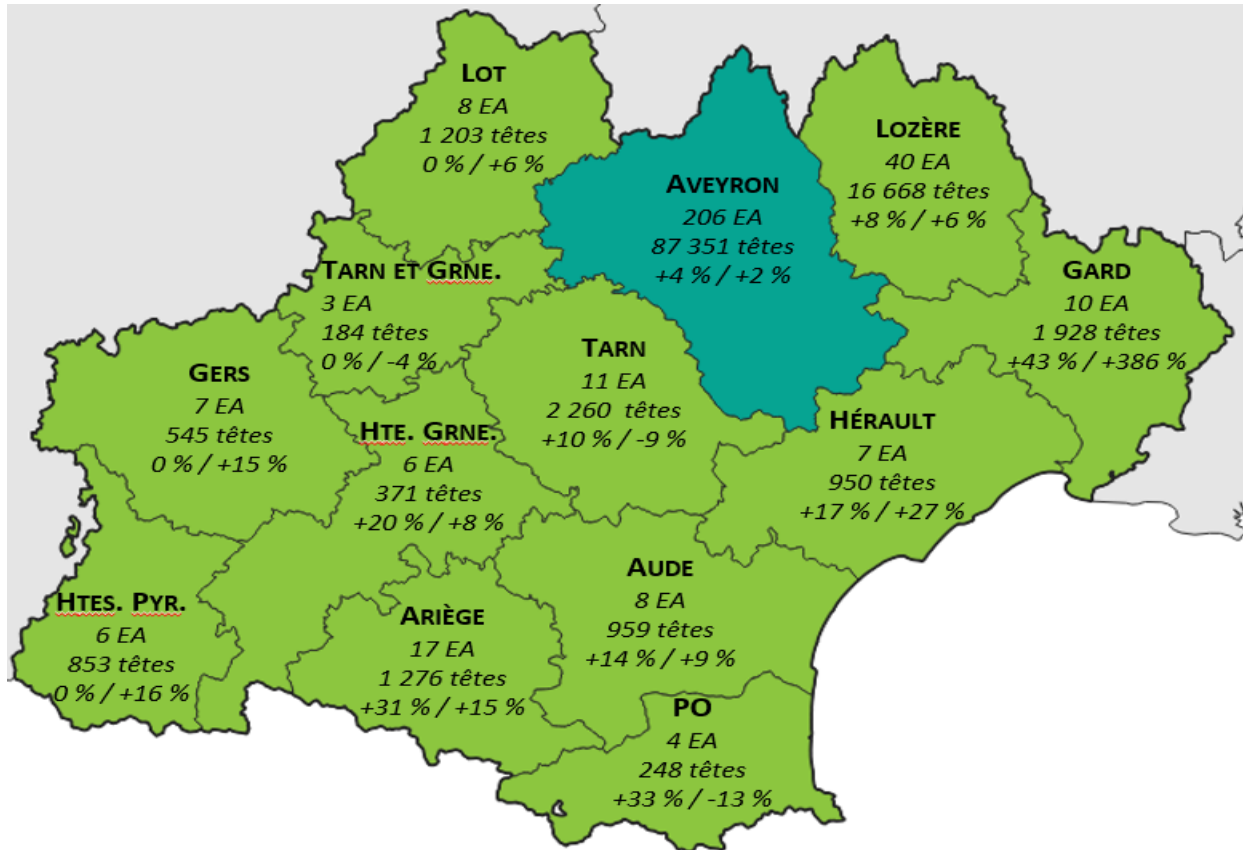

⇒ 70% du cheptel brebis laitières bio françaises

⇒ 16% du cheptel de brebis régional

Source : Agence Bio – OC, ORAB

# L'Occitanie, première région productrice

Total France

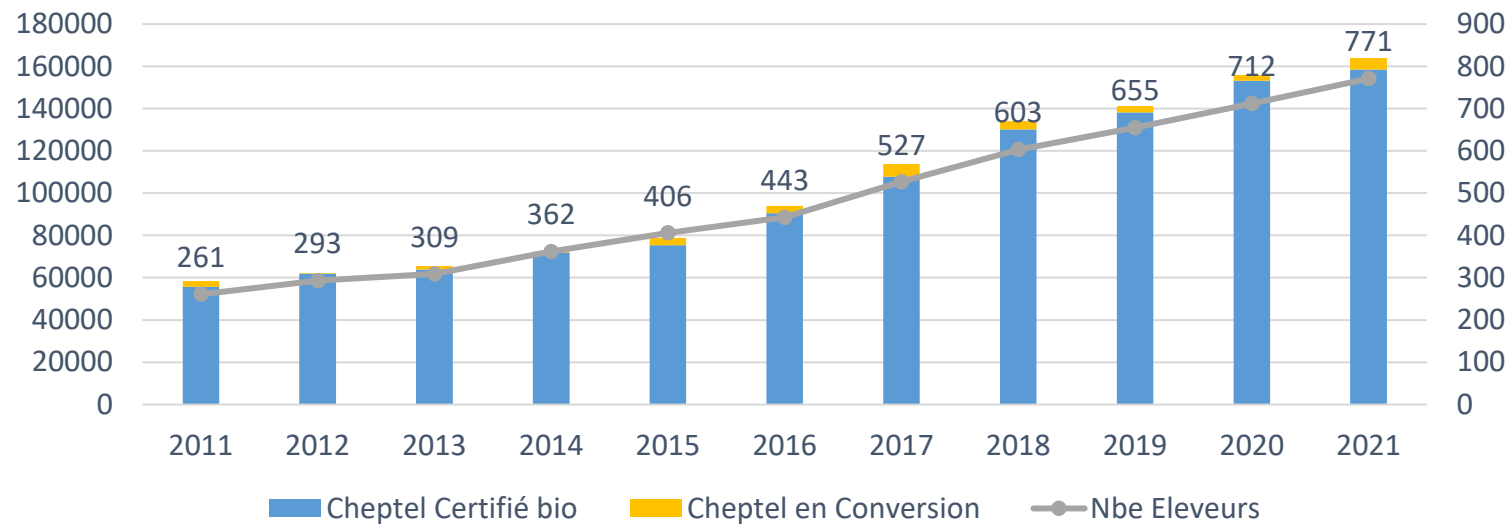

## EVOLUTION DES BREBIS LAITIÈRES BIO

Occitanie

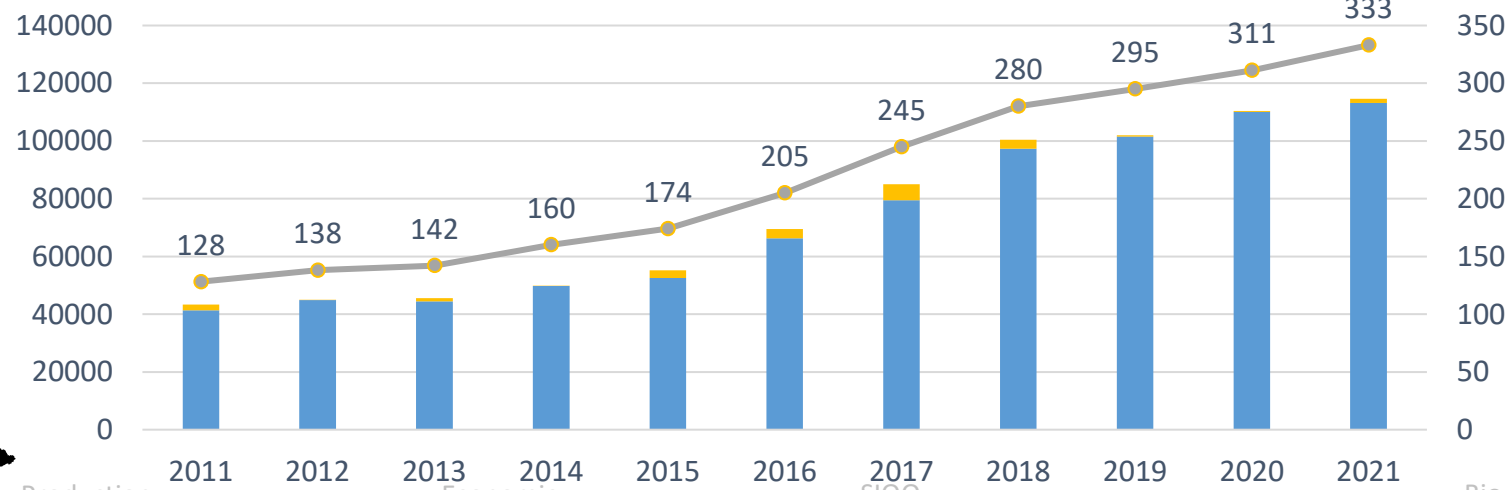



# LA FILIERE OVINE EN OCCITANIE

## Les données technico-économiques





## Caractérisation de l'échantillon

Répartition des élevages par zone géographique IDELE

Zone système	Nombre d'élevages
Hautes montagnes	5
Montagnes humides	44
zones céréalières à bon potentiel	21
zones céréalières à potentiel moyen	27
zones fourragères intensives	64
Zones pastorales	140
<b>Total général</b>	<b>301</b>

Zones géographiques IDELE en Occitanie

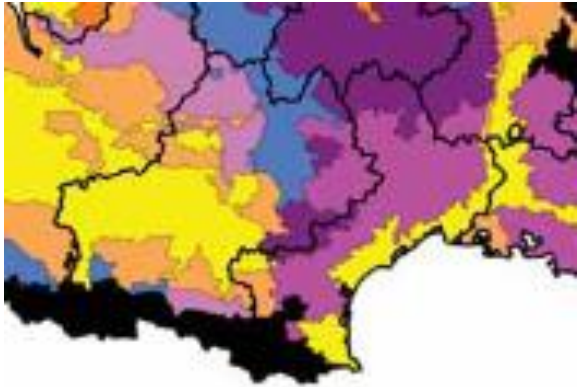

- Zones céréalières
- Zones fourragères
- Zones pastorales
- Hautes montagnes
- Montagnes humides

Source : Téovin 2021, IDELE (2010)



Production

Economie

SIQO

Bio

Technico-économique



## Caractérisation de l'échantillon

Répartition des élevages en fonction des systèmes de reproduction

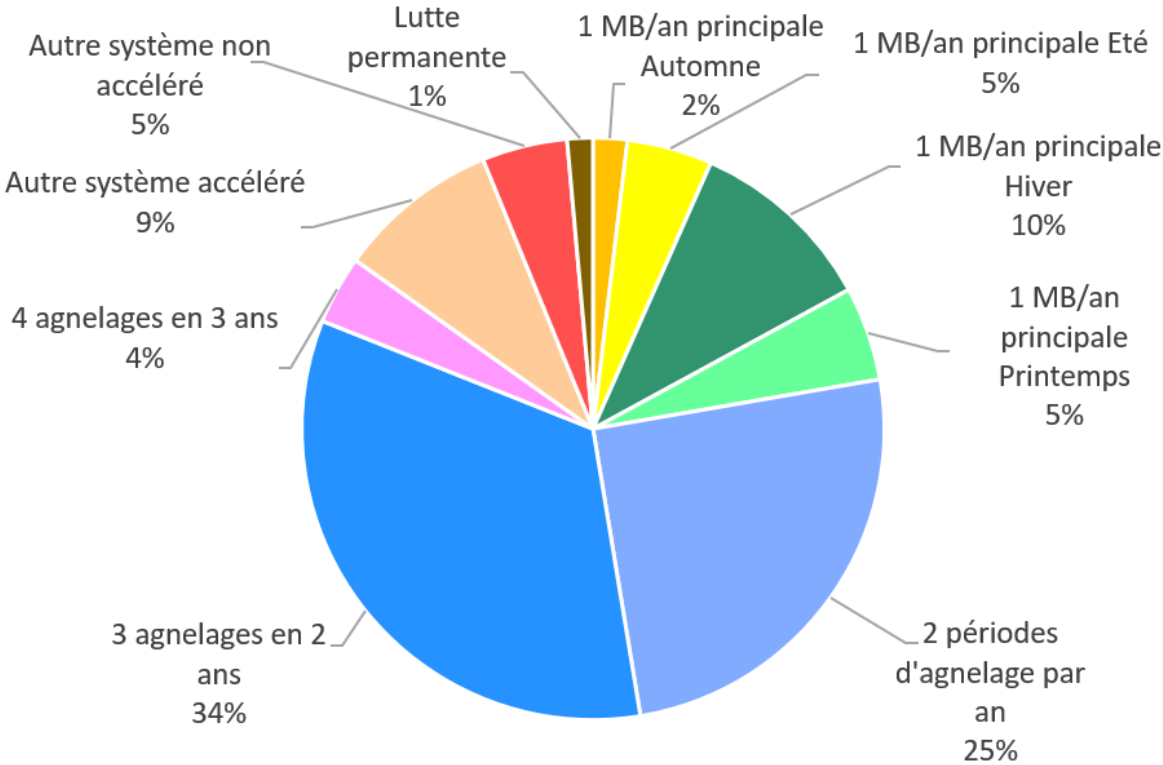

Nombre de brebis par élevage en fonction des systèmes de reproduction

Systèmes objectif de reproduction	Brebis / élevage
1 MB/an principale Automne	288
1 MB/an principale Eté	285
1 MB/an principale Hiver	212
1 MB/an principale Printemps	257
2 périodes d'agnelage par an	327
3 agnelages en 2 ans	444
4 agnelages en 3 ans	809
Autre système accéléré	451
Autre système non accéléré	481
Lutte permanente	321
<b>Ensemble</b>	<b>385</b>

Source : Téovin 2021

## Caractérisation de l'échantillon

### Des élevages spécialisés

Campagne	Brebis / élevage	UGB Ovines / UGB Totales
2021	385	87%
2020	396	86%
2019	405	87%

### Répartition des élevages en fonction des tailles de troupeaux

Taille du troupeau	% d'élevages	% de brebis	Brebis / élevage
1 à 100 Br	4%	1%	72
100 à 200 Br	12%	5%	150
200 à 350 Br	40%	29%	279
350 à 500 Br	20%	22%	420
500 à 750 Br	19%	29%	598
750 à 1000 Br	3%	6%	849
Plus de 1000 Br	2%	8%	1357
<b>Ensemble</b>	<b>100%</b>	<b>100%</b>	<b>532</b>

Source : Téovin 2021



Production

Economie

SIQO

Bio

Technico-économique



## Les indicateurs techniques

Evolution des principaux indicateurs depuis 2019

Campagne	Taux de productivité zooteknique	Taux de Mise bas	Taux de prolificité	Taux de mortalité
2021	134%	99%	166%	17%
2020	137%	100%	167%	17%
2019	133%	98%	166%	17%
<b>Evolution 2021 / 2019</b>	<b>1%</b>	<b>1%</b>	<b>0%</b>	<b>0%</b>

Evolution	EMP / UMO
2021	320,8
2020	330,0
2019	337,5
<b>Evolution 2021/2019</b>	<b>-5%</b>

Source : Téovin 2021



Production

Economie

SIQO

Bio

Technico-économique



## Les indicateurs techniques

Les différents indicateurs techniques en fonction des systèmes de reproduction en 2021

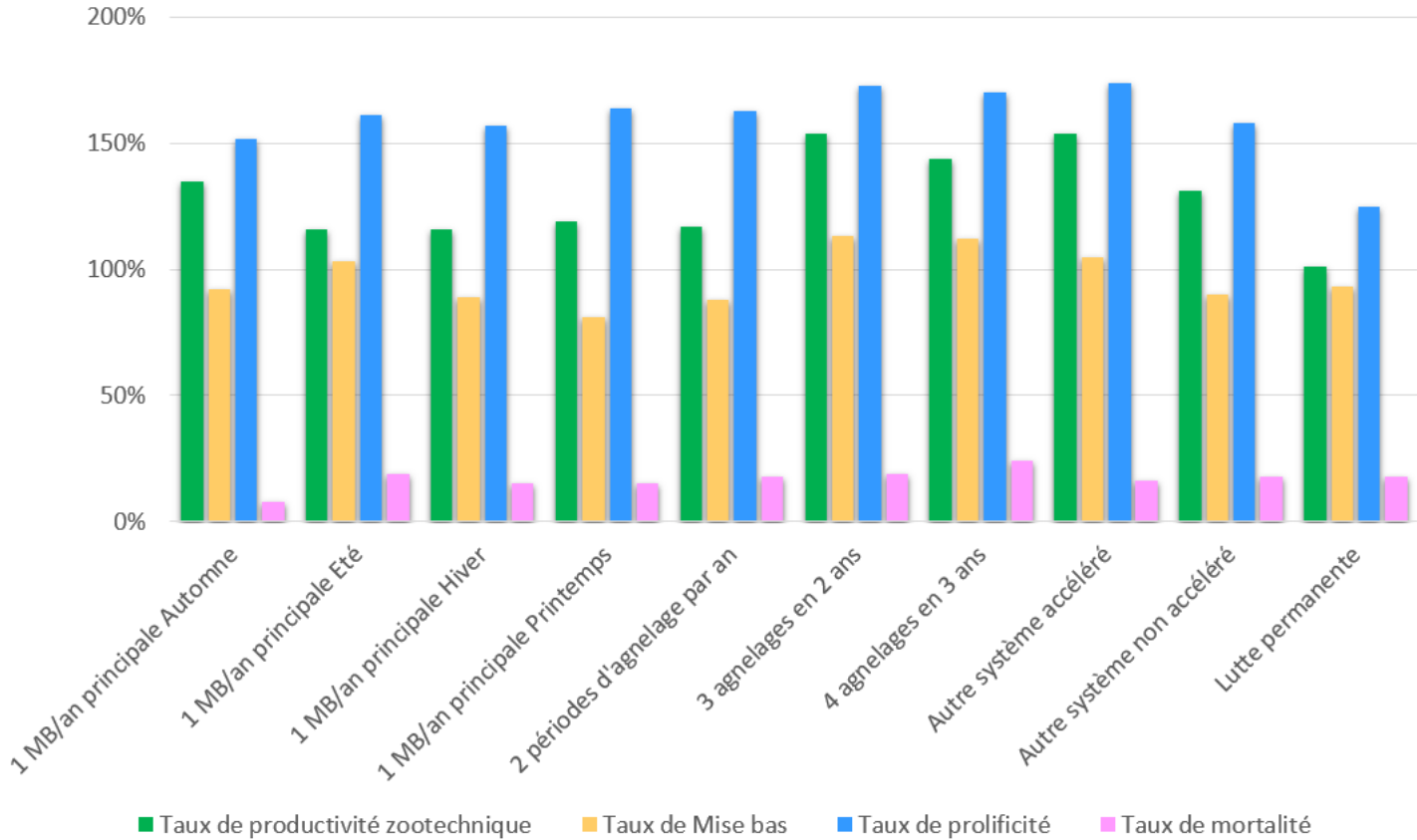

Source : Téovin 2021

## Les indicateurs économiques

Evolution du Solde sur Coût Alimentaire (SCA) et de la Marge Brute hors primes par brebis

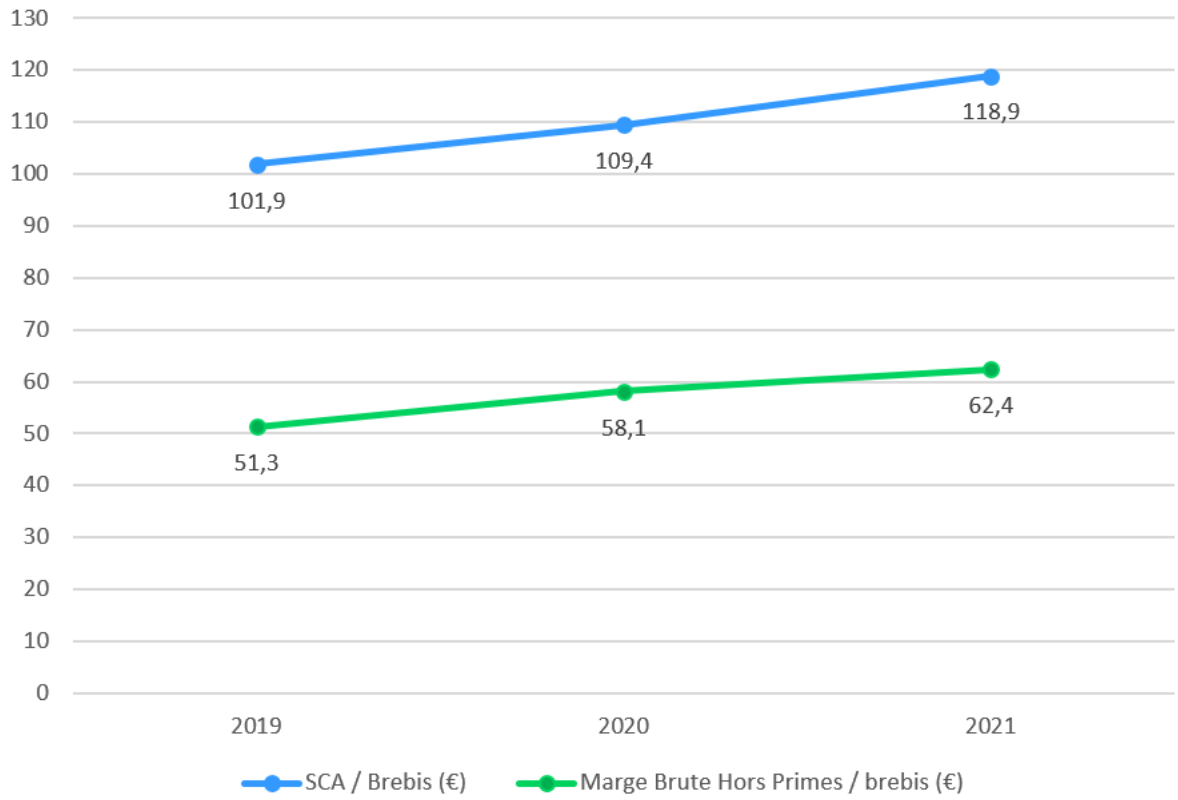

Source : Téovin 2021



Production

Economie

SIQO

Bio

Technico-économique





## Les indicateurs économiques

Groupe	SCA / Brebis (€)	Brebis / élevage	Agneaux produits / brebis	Prix / agneaux (€)	Prix des concentrés par kg
2019	101,9	405	1,36	120	2,64
2020	109,4	396	1,38	123	2,56
2021	118,9	385	1,37	133	3
<b>Evolution 2021 / 2019</b>	<b>17%</b>	<b>-5%</b>	<b>1%</b>	<b>11%</b>	<b>14%</b>

Concentrés agnx / agnx prod. (kg)	Concentrés tot / brebis		Concentrés acheté/ brebis		Kg concentré / Kg produit	Achat fourrage / brebis	
	(Kg)	(€)	(Kg)	%		(Kg)	(€)
74	214	51,5	132	64%	9,3	54	6,1
74	216	52	135	64%	9,1	69	6,8
72	204	53,3	133	67%	8,6	71	7,5
<b>-3%</b>	<b>-5%</b>	<b>3%</b>	<b>1%</b>	<b>5%</b>	<b>-8%</b>	<b>31%</b>	<b>23%</b>

Source : Téovin 2021



Production

Economie

SIQO

Bio

Technico-économique



## Les indicateurs économiques

Evolution des Marges Brutes par Brebis de 2019 à 2021

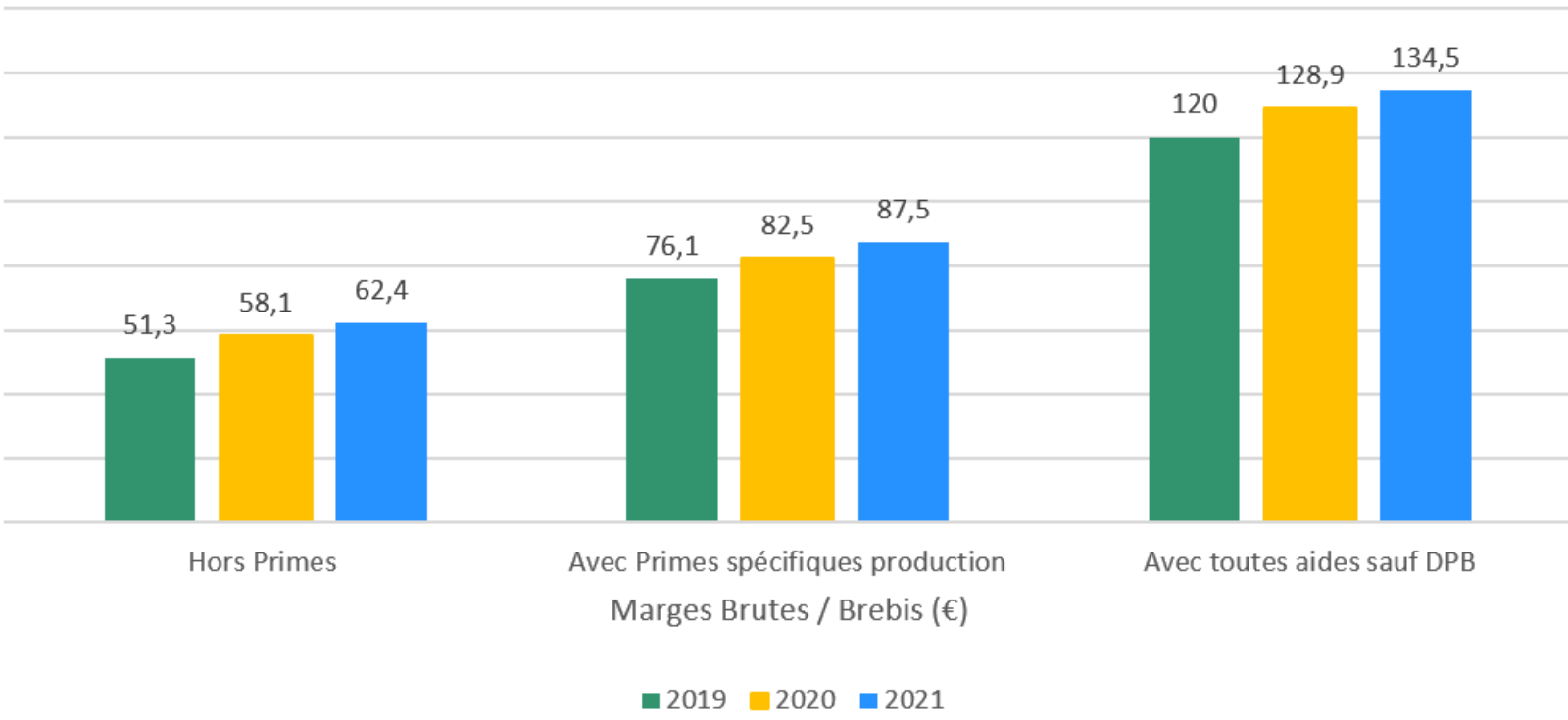

Source : Téovin 2021

## Focus sur les systèmes 2 périodes d'agnelage par an et 3 en 2

Comparaison technique des deux systèmes

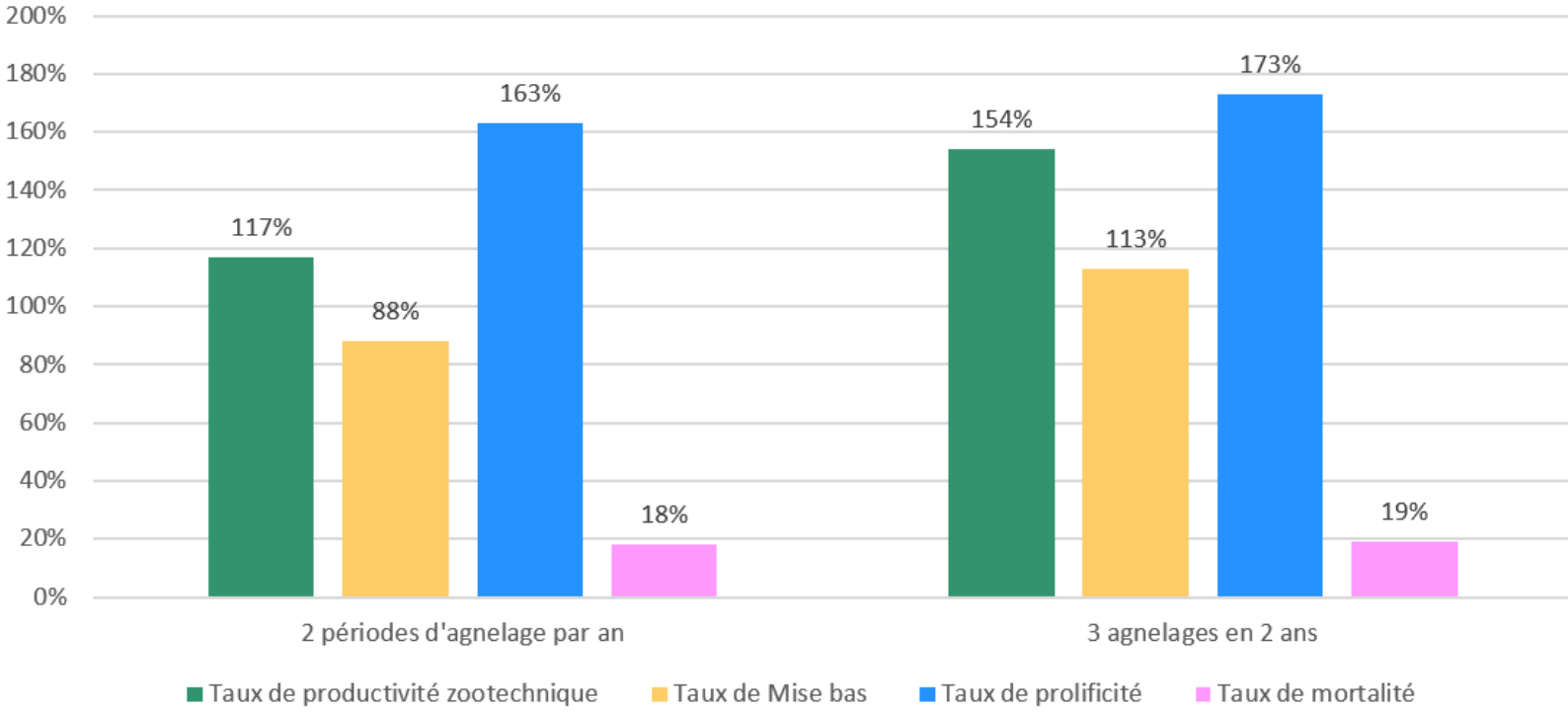

⇒ Résultats techniques en faveur du système accéléré

Source : Téovin 2021

## Focus sur les systèmes 2 périodes d'agnelage par an et 3 en 2

Comparaison économique des deux systèmes

Indicateurs économiques	2 périodes d'agnelages par an	3 agnelages en 2 ans
Solde sur Coût Alimentaire moyen par brebis	111,29	133,29
Marge Brute moyenne Hors aide par brebis	51,93	78,48

⇒ Résultats économiques en faveur du système accéléré

Source : Téovin 2021



Production

Economie

SIQO

Bio

Technico-économique



## Présentation de l'échantillon COUPROD millesime 2021

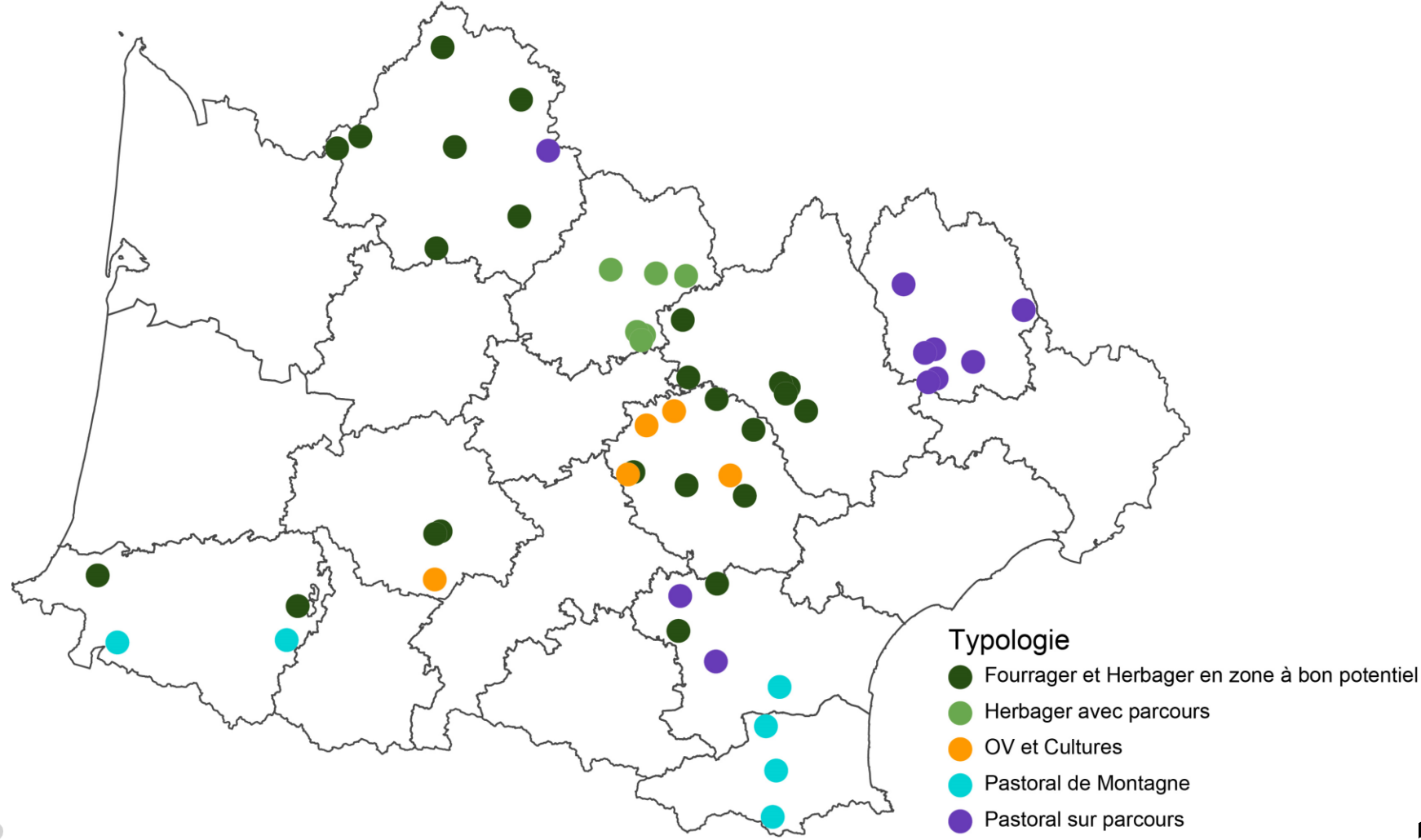

Source : Institut de l'Elevage

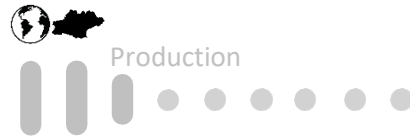

# Coûts de production et prix de revient

Méthode retenue par les interprofessions pour la construction des indicateurs de références pour la contractualisation



## Coûts de production et prix de revient des élevages OVINS VIANDE en 2021 en €/kg de carcasse d'agneau vendu

(Source : Réseaux d'élevage INOSYS, traitement Institut de l'Élevage)

Le tableau ci-dessous reprend les indicateurs clés relatifs aux coûts pertinents de production et aux prix de revient :

Systèmes d'élevages :	Fourragers	Herbagers zones de plaines ou herbagères	Herbagers zones pastorales ou de montagne	Pastoraux
Volume produit ou vendu (kg d'agneau)	10 284	9 359	11 439	10 750
<b>Coût de production total atelier (€/kg) :</b>				
Coût de production BASE* 2 SMIC	12,23	14,45	16,49	22,30
Coût de production BASE 2,5 SMIC	13,04	15,52	17,89	24,15
Coût de production BASE 3 SMIC	13,85	16,60	19,29	26,01
- Produits joints et autres produits	0,56	0,69	0,50	0,72
- Aides	2,86	4,63	5,73	12,91
<b>= Prix de Revient (€/kg) :</b>				
Prix de revient BASE 2 SMIC	8,80	9,13	10,26	8,66
Prix de revient BASE 2,5 SMIC	9,61	10,20	11,66	10,51
Prix de revient BASE 3 SMIC	10,42	11,28	13,06	12,37

Source : Institut de l'Élevage

<https://www.interbev.fr/wp-content/uploads/2022/03/indicateurs-de-references-ovins-diff-2022-v2.pdf>



Production

Economie

SIQO

Bio

Technico-économique





# Coûts de production et prix de revient



La production équivalente en kg de carcasse d'agneau

### Les ventes (kgc ou €)



En carcasse (kgc)



En vif (€)

### Les achats (€)

Jeunes reproducteurs, agneaux pour engraissement



### Les variations d'inventaire agneaux (€)



Inventaire fin (€)



Inventaire début (€)



La production d'équivalent carcasse d'agneaux (kgc)

**Le renouvellement interne n'est pas pris en compte**  
Les agnelles seront commercialisées en brebis de réforme, bien moins valorisées

Tous les montants € sont divisés par le prix moyen au kilo des agneaux vendus en carcasse

Source : Institut de l'Elevage

# Couts de production et prix de revient

Unité = €/kg carcasse agneaux

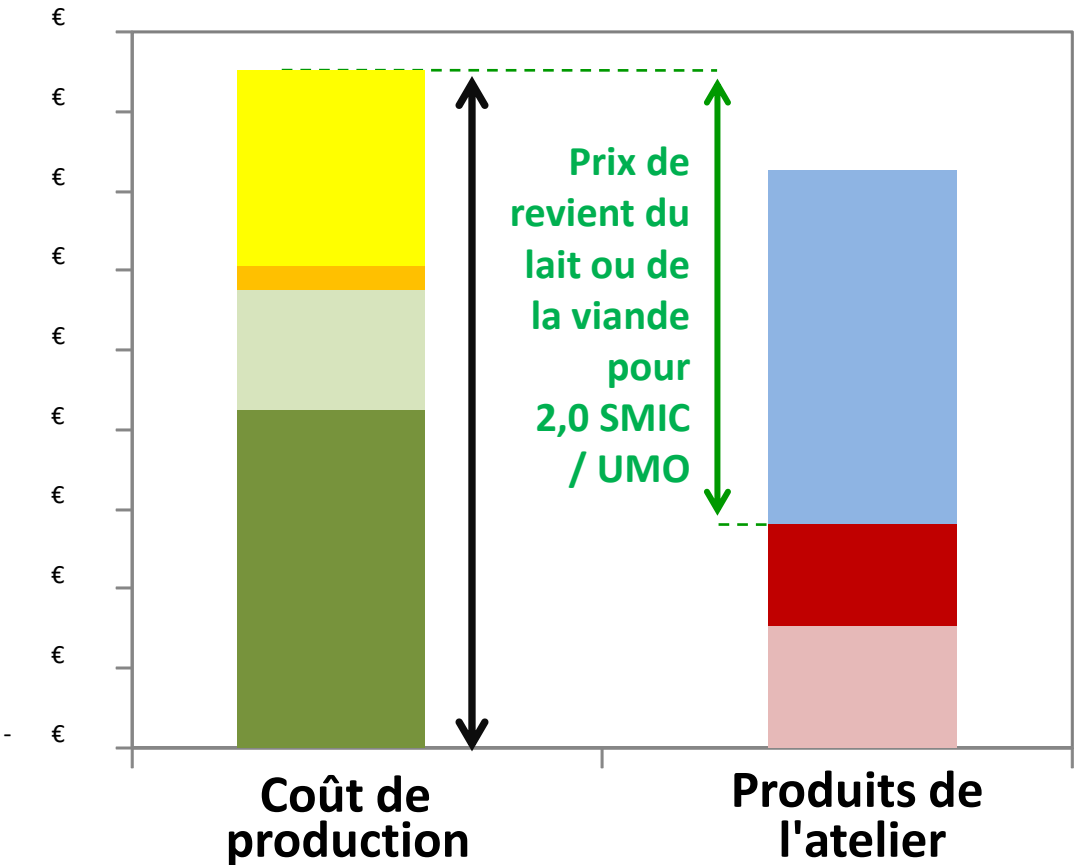

- Produits**
- Prix de vente du produit
  - Produits joints et autres produits
  - Aides affectées à l'atelier [couplées et non couplées]
- Charges**
- Rémunération du travail exploitant [2,0 SMIC]
  - Rémunération des capitaux propres [financier, foncier]
  - Amortissements
  - Charges courantes [opérationnelles et de structure hors amortissements]

Source : Institut de l'Elevage

Produits joints OV : réformes, laine, etc. -

# Coûts de production et prix de revient

Rémunération du travail permise par les produits :  
Produit total – Coût hors Travail exploitant

Unité = €/kg carcasse agneaux

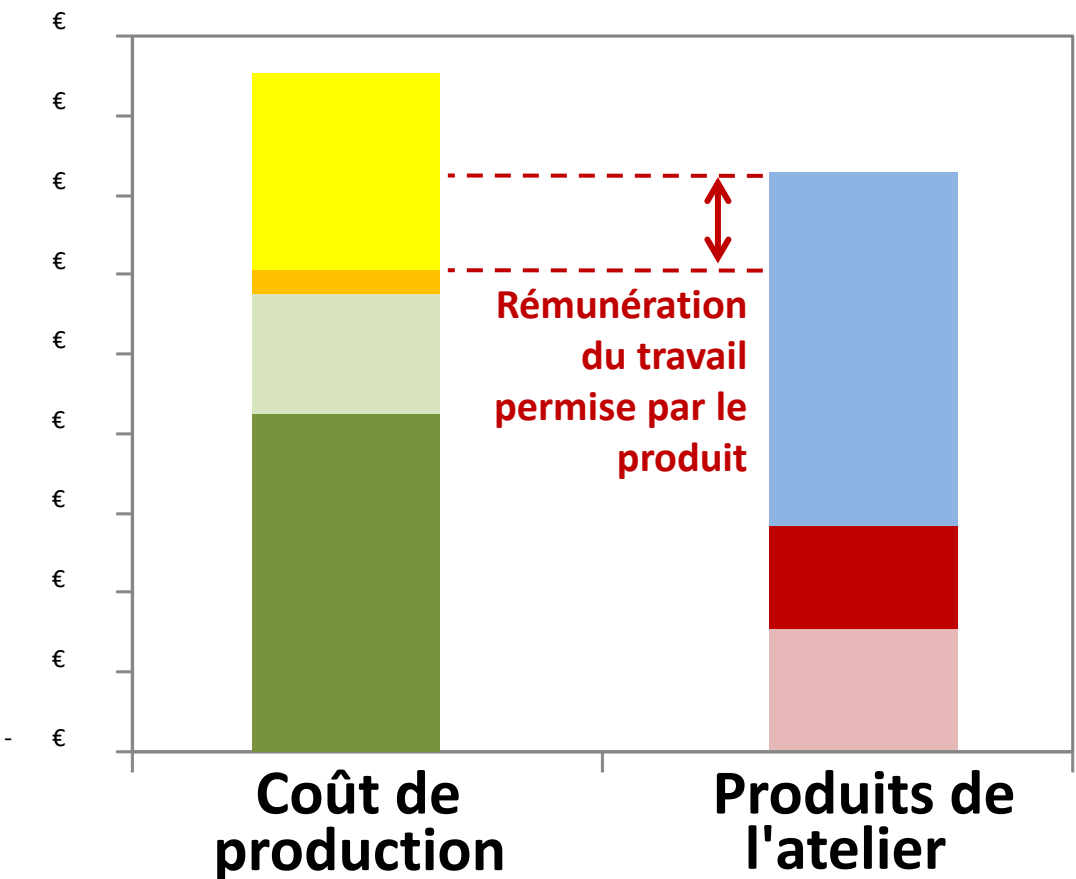

- Produits**
  - Prix de vente du produit
  - Produits joints et autres produits
  - Aides affectées à l'atelier [couplées et non couplées]
- Charges**
  - Rémunération du travail exploitant [2,0 SMIC]
  - Rémunération des capitaux propres [financier, foncier]
  - Amortissements
  - Charges courantes [opérationnelles et de structure hors amortissements]

Source : Institut de l'Elevage

## Définitions : Prix de revient et Rémunération du travail

### Prix de revient (en €/unité)

$$\begin{array}{r} \text{Coût de production} \\ - \text{ Produits joints et autres produits} \\ - \text{ Aides [couplées et non couplées]} \\ \hline = \text{ Prix de revient [pour 2,0 SMIC]} \end{array}$$

### Rémunération du travail permise par le produit (en €/unité)

$$\begin{array}{r} \text{Total des produits affectés} \\ - \text{ Coût de production hors travail} \\ \hline = \text{ Rémunération du travail} \\ \text{ permise par le produit} \end{array}$$

Source : Institut de l'Elevage

# Quelques éléments de coûts de production

## Résultats coûts de production 2021

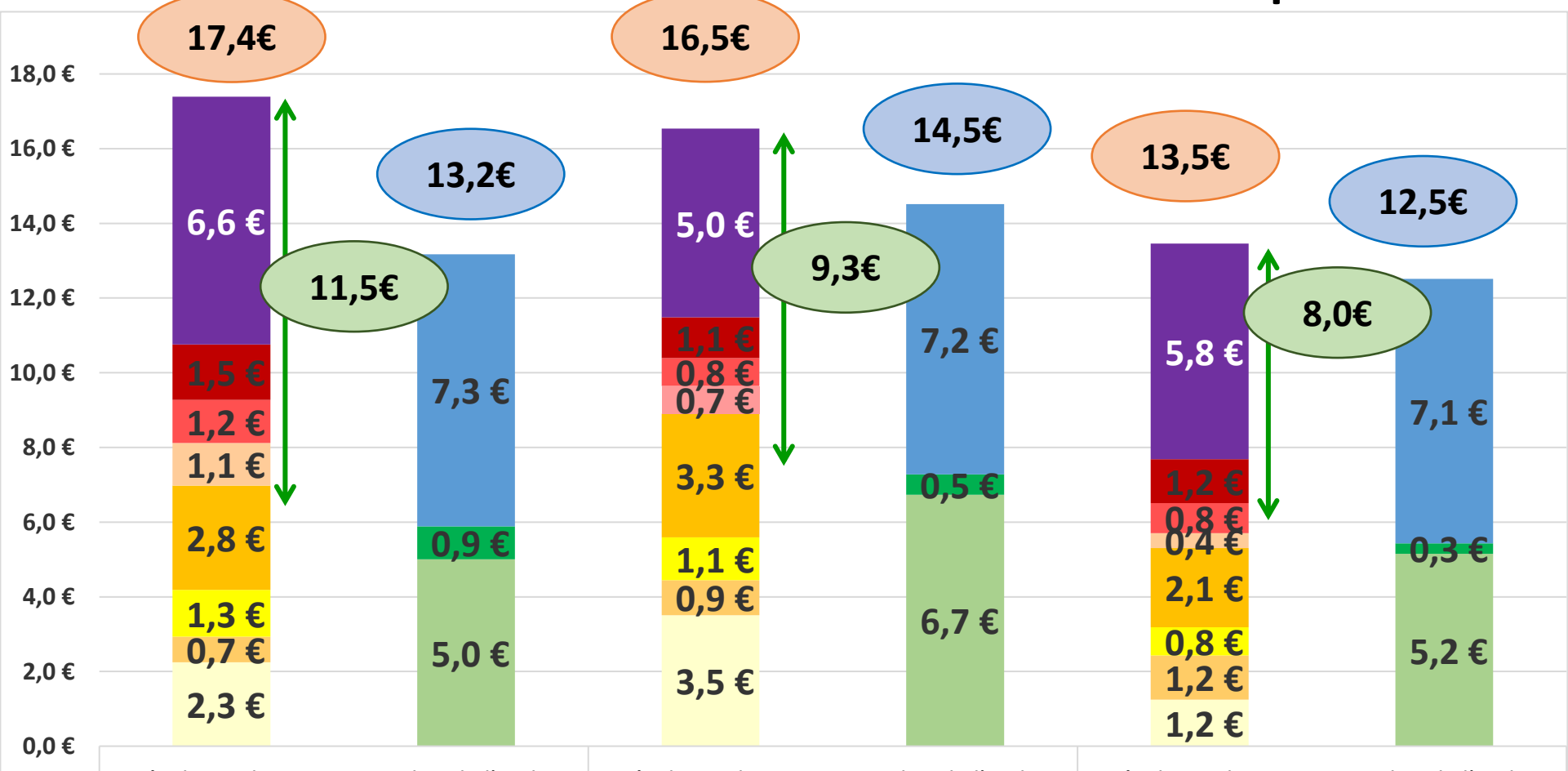

Coût de production    Produit de l'atelier    Coût de production    Produit de l'atelier    Coût de production    Produit de l'atelier

Fourrager et Herbager en zone à bon potentiel    Herbager avec parcours    OV et Cultures

- Alimentation achetée (€/kgc)
- Mécanisation (€/kgc)
- Foncier et Capital (€/kgc)
- Bâtiments et installations (€/kgc)
- Autres produits (€/kgc)
- Travail (€/kgc)
- Frais d'élevage (€/kgc)
- Frais divers de gestion (€/kgc)
- Aides (€/kgc)
- Prix agneaux (€/kgc)

Source : Institut de l'Élevage



# Quelques éléments de coûts de production

## Résultats coûts de production 2021

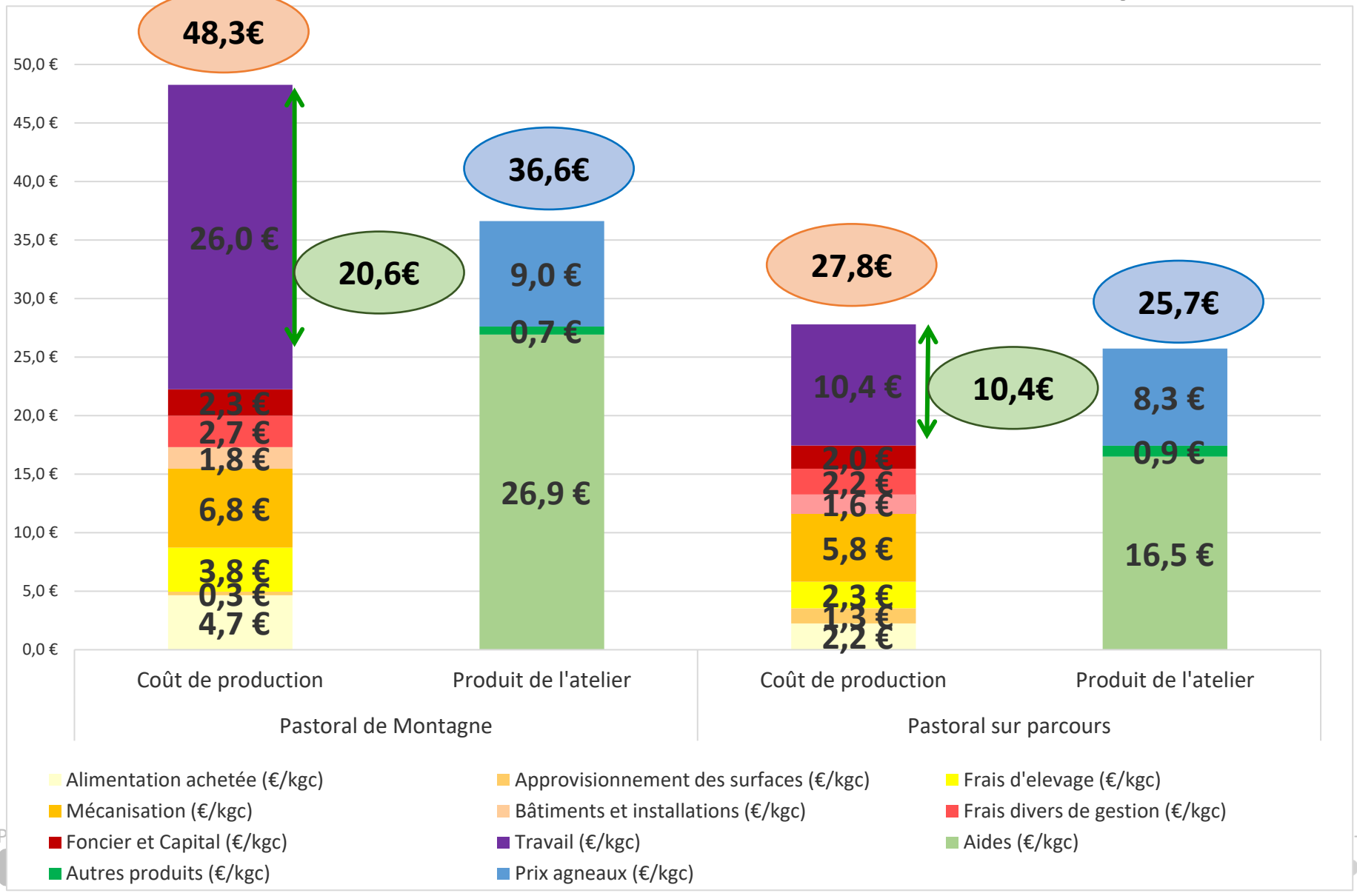

Source : Institut de l'Élevage

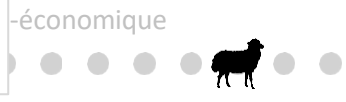



MERCI DE VOTRE ATTENTION !

